



REPÚBLICA DOMINICANA

INFORME SEMESTRAL

AÑO 2024



GOBIERNO DE LA
REPÚBLICA DOMINICANA

DIRECCIÓN GENERAL DE GANADERÍA

ÍNDICE DE CONTENIDOS

I. Resumen Ejecutivo	3
II. Logros Acumulados De La Gestión	6
III. Resultados Misionales	7
3.1 Depto. de Campaña Sanitaria	7
3.2. División de Acreditación y Educación Sanitaria Informe semestral enero – junio 2024.....	9
3.3. Actividades de la división de acreditación y educación sanitaria enero – junio 20224.....	16
3.4. Departamento de Registro de Productos y Establecimientos Veterinarios	16
3.4. Análisis de Importaciones y Exportaciones de productos veterinarios.....	20
3.5. Informe De Ejecución Primer Semestre Enero-Junio 2024, del Programa Nacional de Trazabilidad.	24
3.6. Informe semestral de certificaciones de mascotas, división de enfermedades en especies menores, periodo comprendido del mes de enero-junio 2024.....	28
3.7. Memoria semestral 2024, de la División de Enfermedades Porcinas.	30
3.9. Memoria semestral 2024, de la División de Tránsito Interno.	31
3.10. Consolidado de las actividades realizadas por las divisiones que conforman el Departamento de Fomento Pecuario durante el semestre Enero-Junio 2024.	32
IV. Resultados Áreas Transversales y de apoyo	52
4.1 Desempeño Área Administrativa y Financiera	52
4.2 Desempeño de los Recursos Humanos.....	204
4.3 Desempeño de los Procesos Jurídicos	205
4.4 Desempeño de la Tecnología	207
4.5 Desempeño del Sistema de Planificación y Desarrollo Institucional.....	207
4.6 Desempeño del Área Comunicaciones.....	209
V. Servicio al Ciudadano y Transparencia Institucional	213



5.1 Nivel de satisfacción con el servicio.....	213
5.2 Nivel de cumplimiento de Ley de acceso a la información.....	215
5.3 Resultados de Sistema de Quejas, Reclamos y Sugerencias.....	217
5.4 Resultados de mediciones del Portal de Transparencia	219
VI. Anexos	222
a. Matriz de Logros Relevantes.....	222
b. Matriz de Principales Indicadores de Gestión.....	227
c. Matriz de Principales Indicadores del POA.....	229
d. Resumen de Plan de Compras.....	233



I. Resumen Ejecutivo

La Dirección General de Ganadería (DIGEGA), es la institución oficial responsable de velar por la sanidad animal a nivel nacional, así como impulsar la extensión y fomento de la producción pecuaria dominicana; sus acciones están orientadas a cumplir y ampliar su compromiso con el desarrollo de la pecuaria nacional.

En el ámbito de sanidad animal, los mayores esfuerzos institucionales estuvieron dedicados a la prevención y control de enfermedades de gran impacto económico como la Brucelosis y Tuberculosis Bovina, la Peste Porcina Clásica (PPC), Influenza Aviar y Enfermedad de Newcastle, entre otras.

En los programas de capacitación y actualización del personal técnico y profesional, se enfoca en el fortalecimiento de capacidades mediante cursos, talleres, entrenamientos tanto a nivel nacional como internacional, con lo cual, se fortalecen los servicios ofrecidos a la ciudadanía.

En cifras, podemos destacar, durante este primer semestre del año, la realización de 86,464 pruebas diagnósticas de Brucelosis bovina acompañadas de la vacunación de 33,768 terneras contra dicha enfermedad; para la Tuberculosis bovina fueron realizadas 128,409 pruebas de diagnóstico, eliminando todos los animales reaccionantes.

Por otro lado, la producción de ganado porcino, sigue contraída, Debido a la detección de la Peste Porcina Africana en el mes de julio del año 2021, nos vimos en la obligación de detener el programa de vacunación que se llevaba a cabo contra la Peste Porcina Clásica, de esta manera todo el personal técnico de este programa se dedicó a realizar los trabajos de control y erradicación de la PPA, sabiendo que para esta enfermedad no poseemos vacunas, por esta razón procedimos a la eliminación de cerdos en granjas organizadas de traspatio.



En el periodo de enero a junio 2024 se han tomado en todo el país 49,208 muestras tanto en sangre como de órganos para determinar presencia o ausencia del virus, beneficiando así, a 3,786 productores.

Las enfermedades de las aves durante el primer semestre se mantienen bajo vigilancia epidemiológica las enfermedades de Influenza Aviar y Newcastle, por parte del sector oficial fueron entregadas 187,382 vacunas, beneficiando a 1,751 productores. Actualmente estas enfermedades están bajo control con vacunación. Se están realizando inspecciones de terrenos para nuevas instalaciones avícolas.

El Programa de Trazabilidad Bovina se vio fortalecido con la aplicación 56,134 aretes a ganado bovino, a nivel nacional, de los cuales resultaron beneficiados 474 productores en 753 establecimientos o fincas, que fueron a la vez saneadas con las pruebas diagnósticas de Brucelosis y Tuberculosis.

La Dirección de Extensión y Fomento Pecuario, las acciones están dirigidas a aumentar la producción, productividad de las especies pecuaria, a fin de producir alimentos con proteína de origen animal, para contribuir a lograr la soberanía y seguridad alimentaria nutricional, además a la competitividad del productor dominicano en los mercados y aumentar su rentabilidad.

El presupuesto aprobado para la ejecución de este Plan Operativo es de RD\$ 669,691,884.00 millones de pesos, de los cuales RD\$ 580,007,258 millones se destinan al programa 13 para el fortalecimiento de la sanidad, RD\$10,566,528.00 para el fortalecimiento de la crianza Ovino caprino en la Región Fronteriza, RD\$54,500,000.00 millones para el programa de Prevención y Control de las Enfermedades Bovinas en la línea noroeste y RD\$24,618,098.00 millones para el programa de Fomento y desarrollo de la Productividad de los Sistemas de Producción de Leche Bovina, estos dos últimos son financiados por la Dirección de General de Presupuesto y en adición contamos con RD\$78,000,000.00 que



proviene a través del Consejo Nacional de Reglamentación y Fomento de la Industria Lechera (CONALECHE) para realizar las actividades de fomento y extensión pecuaria.



II. Logros Acumulados De La Gestión

La Dirección General de Ganadería ha realizado esfuerzos para promover el desarrollo de la pecuaria y proteger la sanidad en el territorio nacional de los animales de producción y fauna silvestre. En este sentido se han realizado desde el año 2020 al 2024 un total de 1,198,998 pruebas para la detección de la enfermedad de tuberculosis en bovinos.

Para la detección de la enfermedad de brucelosis se han realizado un total de 874,171 pruebas diagnósticas y un total de 332,133 de vacunaciones para la prevención de esta enfermedad.

Para el control de la Fiebre Porcina Africana la cual tuvo su brote en julio del 2021, la institución ha realizado un total de 171,511 pruebas para la detección de casos entre las fincas de producción.

Se han realizado un total de 26,053 pruebas de Influenza Aviar, además se realizaron un total de 1,451,274 vacunaciones contra la enfermedad de Newcastle, protegiendo las fincas en todo el territorio nacional. Teniendo en cuenta que las aves, cuyo flujo migratorio puede afectar las condiciones de las fincas de producción.

La identificación de los animales de producción es una de las tareas que se han realizado a través del programa de trazabilidad, en estos cuatro años se han identificado 531,045 animales bovinos, registrando 8,826 productores y 9,771 establecimientos.

Como apoyo al productor pecuario se han realizado 22,977 inseminaciones de bovinos a través del Proyecto de Mejoramiento de la Ganadería en República Dominicana (PROMEGAN). También se realizó la entrega de 186 ovinos y caprinos a los productores de la zona fronteriza a través del Proyecto de



Fortalecimiento de la Crianza Ovino y Caprino en la Republica Dominicana (Proyecto 02).

Se han realizado un total de 9,362 capacitaciones en cuanto a producción y cuidado de las diferentes especies de producción pecuaria, brindando los conocimientos necesarios a los productores para que puedan obtener una mayor rentabilidad y usar los recursos disponibles con una mayor eficiencia, al mismo tiempo se han realizado 33,527 asistencias técnicas actuando como soporte al productor nacional.

III. Resultados Misionales

3.1 Depto. de Campaña Sanitaria

Brucelosis Bovina

Pruebas y Vacunaciones	Cantidad
Reacción prueba Rosa de Bengala	644
Total de bovinos evaluados	86,464
Vacunación con Cepa-19	31,609
Vacunación con RB-51	1,727
Total de vacunas aplicadas	33,334
Total de Fincas beneficiadas	3,360



Tuberculosis Bovina

Pruebas Cantidad	Cantidad	Resultados positivos
Pruebas de Pliegue Caudal	123,706	691
Pruebas Cervical Comparada	439	8
Pruebas Cervical Simple	24	12
Total de Pruebas de Tuberculina aplicadas	124,169	711
Total de Fincas beneficiadas	2,434	3

Enfermedad de Newcastle

Vacunaciones	Beneficiarios
187,382	1,864

División de Enfermedades Equinas

Pruebas Realizadas	Cantidad	Equinos Positivos
Anemia Infecciosa Equina	3,267	8
Leptospirosis	26	0
Brucelosis	63	0
Hemograma	31	0
Coprológicos	44	0
Hemoparásitos	20	0



3.2. División de Acreditación y Educación Sanitaria Informe semestral enero – junio 2024.

Actividad	Fecha	Lugar	Participantes	Organismo Responsable
Permisología De Sustancias Controladas De Uso Veterinario	15 Febrero	Ministerio De Agricultura Santiago De Los Caballeros	Evelyn Gautreau Belinda Bodden	Dirección Nacional De Control De Drogas (Dncd) Y Ministerio De Salud Pública (Msp)



Actividad	Fecha	Lugar	Participantes	Organismo Responsable
Gestión De Alta Mortalidad En Animales En Emergencias De Influenza Aviar	26/29 Febrero	Estación Experimental Y Practicas De La Facultad De Ciencias Agronómicas De La Universidad De El Salvador, El Salvador	Sendy P. Madera	Oirsa/Universidad De El Salvador.
Situación De La Ppa	5/8 Febrero	Panamá	Ramón D. Ureña Adonis.....	Fao



Actividad	Fecha	Lugar	Participantes	Organismo Responsable
Taller De Mentores Del Programa De Formación En Epidemiología De Campo (Fetp-F)	4-8 Marzo	San Salvador, El Salvador	Wendy González (Digega) Cecilia Then Y Ronald Skewes (Digepis)	Secretaria Ejecutiva Del Consejo De Ministerios De Salud De Centro América Y R.D. (Se-Comisca)
Charla De Concientización A Vendedores De Productos De Origen Porcino	7 Marzo	La Vega	39 Comercializadores De Cerdo Asado	Digega/Aphis Comando De Ppa



Actividad	Fecha	Lugar	Participantes	Organismo Responsable
Reunión De La Comisión Intersectorial Para La Prevención Y El Control E La Influenza Aviar De Las Américas (Cipciaa)	11-14 Marzo	Rio De Janeiro, Brasil	Ángela Morillo Odalys Cedano José Domínguez Maridelca Méndez	Ministerio De Salud Publica
Taller Capacitación Cruzada Vuce-Sanidades	4 Abril	Dirección General De Aduanas (Dga), Santo Domingo	Evelyn Gautreau Karina Pacheco Keila Mateo Pedro De Marchena	Dirección General De Aduanas (Dga)
Curso De Acreditación En El Módulo 03 De Control Y Registro De Establecimiento Y Productos Veterinario	17/18 Abril	Hotel W&P, Santo Domingo	49 Veterinarios	Digege/Colvet



Actividad	Fecha	Lugar	Participantes	Organismo Responsable
Actualización En El Modulo 03 De Control Y Registro De Establecimiento Y Productos Veterinarios	24 Abril	Hotel W&P, Santo Domingo	59 Regentes	Digega/Colvet
Toma Y Envío De Muestras De Ppa	30 Abril		20 Veterinarios Oficiales	Digega/Aphis Comando De Ppa
Taller Desarrollo Del Plan De Acción Conjunta De Una Salud Para La Región Sica	18-19 Abril	San Salvador, El Salvador	Wendy González(Digega) María Del Carmen Méndez (Ms) Luis José Aníbal (Mma)	Secretaria Ejecutiva Del Consejo De Ministerios De Salud De Centro América Y R.D. (Se-Comisca)



Actividad	Fecha	Lugar	Participantes	Organismo Responsable
Taller De Capacitación Y Sensibilización Al Enfoque Y Vigilancia Una Salud	15 Mayo	Santo Domingo, R.D.	Wendy González Iris Yeliana Del Orbe	Expertise France
Simulacro Fiebre Aftosa	20 Mayo	Panamá	Ana Martínez, Iris Y Del Orbe	Oirsa
Charla Sobre Manejo Y Crianza De Gallinas Ponedoras	23 Mayo	Municipio De Guerra	25 Confederación Nacional De Mujeres De Campo	Digega /Conamuca
Taller Capacitación Cruzada Vicesanidades	29 Mayo	Dirección General De Aduanas (Dga), Santo Domingo	Melissa Candelario Julia Mancebo Santa Cuevas Bianka Socías	Dirección General De Aduanas (Dga), Santo Domingo



Actividad	Fecha	Lugar	Participantes	Organismo Responsable
Actualización En El Modulo 03 De Control Y Registro De Establecimientos Y Productos Veterinarios	14 Junio	Hotel Hodelpa Garden Court, Santiago De Los Caballeros	50 Regentes	Digega/Colvet
Charla Sobre Anemia Infecciosa Equina	7 Junio	Nagua	30 Productores	Unidad De Enfermedades De Los Equinos -Digega
Taller Para El Uso De Incineradores De Barril	14 Junio	Santo Domingo	10 Inspectores De Cuarentena Animal	Digega/Oirsa/ Usda-Aphis
Curso Regional Sobre Reducción De Riesgos Y Manejo De Desastres	25-27 Junio	La Habana, Cuba	Ramón Ureña, Alan Matos, Leydi Ureña	Carivet



3.3. Actividades de la división de acreditación y educación sanitaria enero –junio 2024.

Actividades de divulgación

I-Revisión e impresión de 2 brochures de Gusano Barrenador:

Marzo 2024

- 1-Correcta Limpieza y Desinfección de las Heridas del Ganado 2,000.00
- 2- Gusano Barrenador del Ganado 2,000.00
- Elaboración de notas para publicación en redes sociales 3

Trazabilidad

Curso de Acreditación de módulo 03 (4/2024)

Curso de Actualización de Modulo 03 Sto. Dgo. / Santiago

- **Nota**

Se imprimieron 4,000 unidades de cada uno para ser distribuidos en todas las regionales. Se entregaron dentro del marco de la Feria Agropecuaria Nacional

En Proyecto se espera colocar en las redes sociales de la institución y pág. web. Y programadas las capacitaciones para los médicos veterinarios oficiales, privados y transportista.

3.4. Departamento de Registro de Productos y Establecimientos Veterinarios 1 enero al 30 de Junio, 2024

El Departamento de Registro es el responsable de aplicar las regulaciones relativas al registro y comercialización de medicamentos, alimentos y materias primas para uso animal, así como de los establecimientos que se dedican a la actividad comercial de los mismos; con fines de inspección sanitaria para prevenir estos que se conviertan en vehículos de introducción, transmisión y/o propagación de enfermedades.



Durante el 1er semestre del 2024, se han realizado diversas actividades inherentes a las funciones del departamento.

Se gestionó la segunda capacitación sobre "permisología de sustancias controladas de uso veterinario", el día 15 de febrero, impartido por la Dirección Nacional de Control de Drogas (DNCD) conjunto a la Dirección General de Medicamentos, Alimentos y Productos Sanitarios (DIGEMAPS) del Ministerio de Salud Pública, donde participaron médicos veterinarios colegiados, del sector oficial y privado, así como regentes.

Participamos en los talleres de capacitación cruzada VUCE-Sanidades, coordinadas por la Dirección General de Aduanas, los días 04 de abril y 29 de mayo.

En cuanto a la regulatoria, se impartió el curso de acreditación en el módulo 03 de control y registro de establecimientos y productos veterinarios del Sistema Nacional de Acreditación (SNA), los días 17 y 18 de abril. También se impartió, por primera vez desde la creación del SNA, la actualización y re-acreditación de los regentes veterinarios, los días 24 de abril y 14 de junio.

Bajo el marco del Plan de acción mundial sobre la resistencia a los antimicrobianos (RAM), se gestionó y aprobó la Res. 001/2024, que establece la presentación obligatoria de la justificación de los periodos de retiro de los productos veterinarios para uso en animales de abasto que contienen antimicrobianos, hormonas anabolizantes y/o antiparasitarios.

Por último, pasó a revisión final el manual de buenas prácticas de fabricación de alimentos para animales, como parte del apoyo a Sanidad Animal, del Departamento de Agricultura de los Estados Unidos (USDA, a través del programa Trade Safe (TRASA).



Se inició, junto al Departamento de Inocuidad Agroalimentaria (DIA) del Ministerio de Agricultura, el proyecto para la elaboración del plan nacional de monitoreo de contaminantes en alimentos de consumo animal, con el apoyo de Trade Safe (TRASA).

Procesos

Se gestionó y aprobó la Resolución 001/2024, que establece el tiempo máximo para completar observaciones de los productos en procesos de registro.

Se gestionó la creación de un formulario de importación exclusivo para los biológicos veterinarios, a través del sistema de Ventanilla Única de Comercio Exterior (VUCE), con la finalidad de lograr mayor eficacia en el control y trazabilidad de los biológicos importados.

Como resultado de los procesos, se otorgaron 271 números de registro sanitario a productos veterinarios (alimentos y medicamentos) y se habilitaron 29 nuevos establecimientos veterinarios.

A continuación, se detallan por área:

Registro de Establecimientos Veterinarios (EV)

Cantidad	Actividad
41	Solicitudes de registro de establecimientos recibidas
29	Registros completados
51	Solicitudes de renovación de establecimientos recibidas
47	Renovaciones completadas
75	Certificados de establecimientos emitidos
66	Inspecciones de establecimientos
149	Notificaciones, retenciones y/o decomisos



Control de Alimentos para Animales (CA)

Cantidad	Actividad
55	Solicitudes de registros de alimentos
50	Solicitudes de modificación de alimentos registrados
406	Expedientes evaluados
150	Nuevos números de registros de alimentos asignados
173	Renovación de alimentos completados
233	Certificados de alimentos entregados

Registro de Medicamentos (MV)

Cantidad	Actividad
67	Solicitudes de registros de medicamentos
197	Solicitudes de modificación de medicamentos registrados
476	Expedientes evaluados
121	Nuevos números de registros de medicamentos asignados
210	Renovación de medicamentos completados
422	Certificados de medicamentos entregados



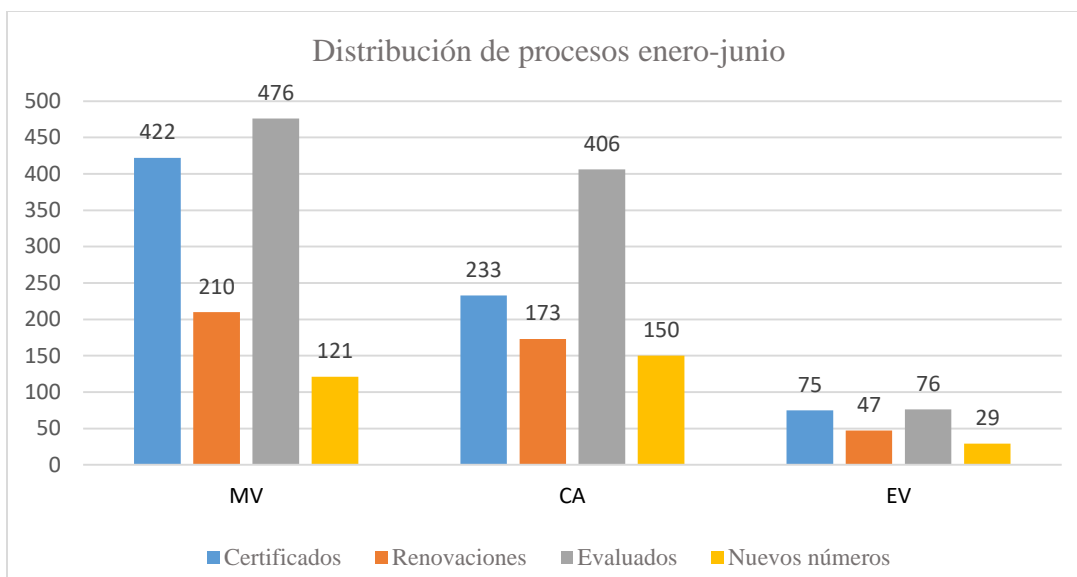

MV: medicamentos veterinarios y afines; CA: Alimentos animales y afines; EV: Establecimientos veterinarios

3.4. Análisis de Importaciones y Exportaciones de productos veterinarios

Solicitudes evaluadas, a través del sistema de Ventanilla Única de Comercio Exterior (VUCE), correspondientes a materias primas, aditivos, suplementos, alimentos terminados, biológicos, medicamentos veterinarios y muestras con fines de registro.

Cantidad	Tipo
542	Importación de materias primas y medicamentos veterinarios
1,649	Importación de materias primas y alimentos de consumo animal
108	Exportación de productos veterinarios, materias primas y alimentos de consumo animal
Total de solicitudes	2,229



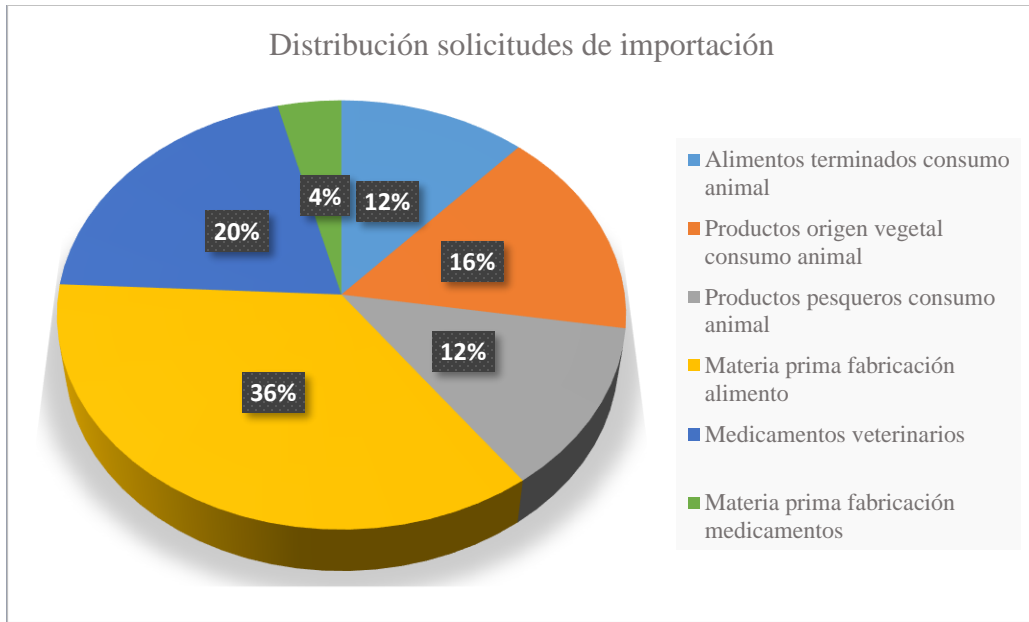

Certificaciones

Cantidad de certificaciones oficiales emitidas, con fines de comercialización nacional o internacional de productos de uso veterinario nuevos, renovados y/o modificados.

Cantidad	Tipo
804	Productos veterinarios registrados, renovados, modificados o duplicados
21	Origen y Libre Venta
25	Exportación
1	Establecimiento Veterinario
Total de certificaciones emitidas	
	842



Comparación años 2023/2024

Los procesos de medicamentos veterinarios se mantuvieron similares a los del 2023. En cuanto a los de alimentos para animales; se mantiene por segundo año consecutivo un mayor número de nuevos registros de alimentos que de medicamentos, con un aumento del 22% en relación con el 2023. En consecuencia, se registra un aumento del 54.3% en las solicitudes evaluadas.

En cuanto a los procesos de establecimientos veterinarios, los registros y renovaciones completadas aumentaron en un 45% y 27% respectivamente.

De las certificaciones emitidas de productos de fabricación nacional, todas aumentaron en comparación al mismo periodo del año anterior; se duplicaron las certificaciones de exportación, y se quintuplicaron las de origen y libre venta (CLV).

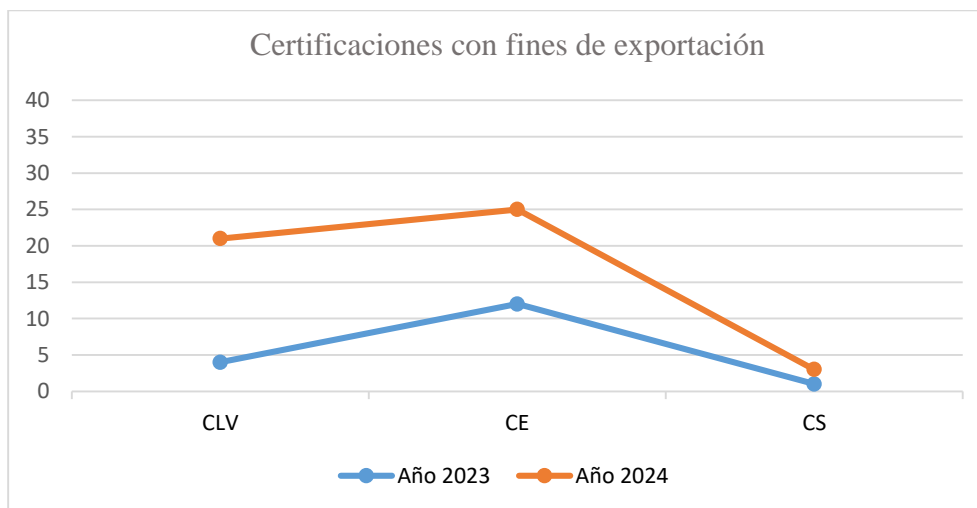

CLV: certificados de libre venta; CE: certificados de exportación; CS: certificados sanitarios/salud

En cuanto a comercialización de productos veterinarios, se registró un aumento del 7.47% en las solicitudes de importaciones, y un 31.7% en las de exportación, de las cuales la mayoría corresponden a alimentos de fabricación nacional.



Por último, de trámites legales, se recibieron y evaluaron 68 solicitudes de cambios de titular de productos veterinarios, 3 de cambios de razón social de fabricantes extranjeros y 49 cancelaciones de registros de productos veterinarios.

Anexos.



Asistentes del taller "permisología de sustancias controladas de uso veterinario"



Asistentes al curso de acreditación "módulo 03"

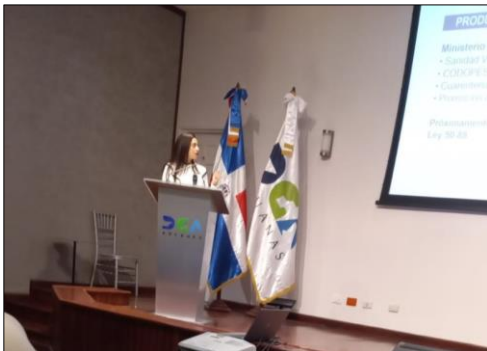

Taller capacitación cruzada VUCE-Sanidades



Taller actualización "módulo 03"



3.5. Informe De Ejecución Primer Semestre Enero-Junio 2024, del Programa Nacional de Trazabilidad.

Para el primer semestre enero-junio, 2024, la Dirección de Sanidad Animal a través, del Programa Nacional de Trazabilidad, realizó un total de 54,725 identificación bovina, distribuidos a nivel nacional, en coordinación con las 8 direcciones regionales pecuarias.

Identificación de Bovinos en Fincas			
Mes	Programados	Ejecutados	%
Enero	7,500	11,107	148
Febrero	7,500	9,376	125
Marzo	7,500	7,189	96
Abril	7,500	9,375	125
Mayo	7,500	8,344	111
Junio	7,500	9,334	124
TOTAL	45,000	54,725	122

En el primer semestre fue programado un total 350 productores a beneficiar, superando la meta con 445 lo que representa un 127% logrado entre lo programado y lo ejecutado, para un total de 445 productores beneficiados a nivel nacional.



Productores Beneficiados			
Mes	Programados	Ejecutados	%
Enero	50	69	138
Febrero	60	63	105
Marzo	60	91	152
Abril	60	75	125
Mayo	60	70	117
Junio	60	77	128
TOTAL	350	445	127

El Programa Nacional de Trazabilidad durante este periodo realizo 459 registros de establecimientos, en el sistema TRAZAR-AGRO-BOVINO, alcanzando un 99 % de acuerdo a lo programado.

Registros de Establecimientos			
Mes	Programados	Ejecutados	%
Enero	70	70	100
Febrero	78	69	88
Marzo	78	93	119
Mes	Programados	Ejecutados	%
Abril	78	74	95
Mayo	78	75	96
Junio	78	78	100
TOTAL	460	459	99



División Enfermedades Avícolas

Evaluación de las regulaciones y medidas de bioseguridad en Incubadoras

Categorías	Cantidad	Interpretación
Buena	1	114-128 puntos
Regular	1	79-113 puntos
Mala	0	41-78 puntos
Sin Bioseguridad	0	0-40 puntos
Total evaluadas	2	

Evaluación de las regulaciones y medidas de bioseguridad en granjas avícolas de reproductoras pesadas, livianas, abuelas, ponedoras y pollos de engorde.

Categorías	Cantidad	Interpretación (Ponedoras)(Livianas)
Buena	1	127-144 puntos
Regular	1	88-126 puntos

Categorías	Cantidad	Interpretación (reproductoras) (Livianas y pesadas)
Buena	2	136-154 puntos
Regular		94-135 puntos
Mala		48-93 puntos
Sin Bioseguridad		0-47 puntos
Total evaluadas	2	



Inspección de terrenos para construcción de nuevos planteles avícolas.

Actividad	Cantidad
Inspección de terrenos	26

Vigilancia epidemiológica de granjas avícolas de reproductoras y abuelas.

Actividad	Cantidad
Granjas avícolas de reproductoras y abuelas	63

- Influenza Aviar 2,454 muestras
- Newcastle 2084 muestras
- Salmonella 1299 muestras (40 productores)

Atención a denuncias por alta mortalidad.

Categorías	Cantidad
Pollos de engorde	6 (productores)
Aves de traspatio	4 (productores)

En este semestre se visitaron 4 granjas con una comisión cubana motivada para la exportación de huevos de consumo y también con la finalidad de exportar pollitos de 1 día.

Se visitó una granja de reproductoras pesadas con la finalidad de exportar huevos fértiles hacia Venezuela.

Tenemos una capacitación sobre el manejo de gallinas ponedoras en la Asociación de Mujeres emprendedoras.



A partir de julio 2024 se empezará las evaluaciones con las incubadoras y se seguirá con la vigilancia y evaluaciones en los planteles avícolas.

3.6. Informe semestral de certificaciones de mascotas, división de enfermedades en especies menores, periodo comprendido del mes de enero-junio 2024

Europa

Mes	Canino	Felino
ENERO	49	10
FEBRERO	51	02
MARZO	58	08
ABRIL	77	11
MAYO	42	10
JUNIO	75	09



Otros Países

Mes	Canino	Felino
ENERO	61	08
FEBRERO	49	15
MARZO	57	15
ABRIL	84	16
MAYO	55	09
JUNIO	106	17

Programa Mataderos

Actividad	Cantidad
Bovinos inspeccionados y sacrificados	93,281
Porcinos inspeccionados y sacrificados	178,956
Muestras tomadas para tuberculosis en mataderos	331
Saladeros de pieles inspeccionados	10



3.7. Memoria semestral 2024, de la División de Enfermedades Porcinas.

La Dirección de Sanidad Animal de la Dirección General de Ganadería, mediante luego de la Peste Porcina Africana en mes de julio del año 2021, ha venido realizando en conjunto con diferentes organizaciones nacionales e internacionales una ardua labor para el control y la erradicación de la peste Porcina Africana y Peste porcina Clásica. Este trabajo se está realizando a nivel nacional mediante toma de muestras en cerdos tanto de granjas organizadas como traspatio. Según la Organización Mundial de la Salud Animal no existe vacunas aprobada contra la peste porcina africana (PPA), por lo tanto, si hay detección de animales positivos se procede a la eliminación, limpieza y desinfección del área afectada.

En lo que concierne al primer semestre del 2024, la Dirección de Sanidad Animal a través de la División de Enfermedades Porcina, han intervenido la cantidad de 5,400 productores a nivel nacional, de la cual se han tomado 58,402 muestras (sangre y órganos) para la detección de la peste porcina africana (PPA) como la peste porcina clásica (PPC) en el laboratorio central (LAVECEN).

En el mes de febrero, visitamos el país de Panamá, donde participamos en un taller sobre proceso progresivo de preparación para las emergencias Zoosanitarias – PPEP.

En el mes de marzo, se inició el primer muestreo virológico para determinar la presencia o ausencia de influenza porcina, de la cual se tomaron setenta (70) muestras (sangre entera, suero y fluidos nasales), en una granja porcina, en la provincia Espaillat municipio Moca, arrojando un resultado negativo a la influenza porcina.

En lo que va del año, se han realizado cuatros (4) capacitaciones tanto a médicos veterinarios como auxiliares, en toma y envío de muestra al Laboratorio, para



mejorar los trabajos en el campo, dichas capacitaciones tuvieron lugar en las Regional Central, Regional Sur y en la Regional Suroeste.

En el mes de junio, participamos en el curso taller Mitigación de Riesgos y Desastre en la Habana, Cuba.

3.9. Memoria semestral 2024, de la División de Tránsito Interno.

En el mes de abril, se realizaron 12 supervisiones en las Regionales Sur, Este, Norcentral, Norte y Noroeste.

Durante el mes de mayo, realizamos 15 supervisiones en la Regionales Norte y Norcentral.

En el mes de junio realizamos 10 supervisiones en las siguientes regionales Norcentral, Norte, Noroeste, Sur y Suroeste.

Participamos en una reunión de la Regional Sur, abordando las diferentes estrategias entorno a los chequeos de control de tránsito en la zona.

Se realizó un encuentro en la Regional Norte, en donde se debatieron las diferentes propuestas para mejorar los Puestos de control.

Reunión con técnicos de la Regional Noroeste para la programación de la inducción a los nuevos inspectores de Tránsito Interno.

Se llevó a cabo una visita oficial a los servicios veterinarios de Honduras a fin de intercambiar experiencias relacionadas al sistema de trazabilidad.



3.10. Consolidado de las actividades realizadas por las divisiones que conforman el Departamento de Fomento Pecuario durante el semestre Enero- Junio 2024.

Presentación.

En este documento se presenta el consolidado de las actividades realizadas por las divisiones que componen el Departamento de Fomento Pecuario durante el semestre Enero- Junio 2024.

Los datos están organizados por área y especies de producción, además incluimos las actividades del Centro de Producción y Capacitación Pecuaria San Luís, DIGEGA y el proyecto 02 "Fortalecimiento de la crianza Ovicaprina en la región fronteriza de R.D."

Especies y áreas presentadas:

- División de Especies cárnicas

Área Caprina y Ovina (Proyecto 02)

Área Conejos

Área Avícola

- Centro de Producción y Capacitación Pecuaria San Luís, DIGEGA

3.10.1 Informe correspondiente al primer semestre Enero- Junio 2024 de la División de Especies Cárnicas del Departamento de Fomento Pecuario.

En este documento se presenta el consolidado de las actividades realizadas por las diferentes áreas que componen la división de especies cárnicas del Departamento de Fomento Pecuario durante Enero-Junio 2024. La misma se desglosa de acuerdo a las áreas que tuvieron mayor incidencia a nivel de los productores por las actividades que se llevaron a cabo.



- **División de Especies Cárnicas**

En el mes de Enero las actividades de la división estuvieron centradas en la coordinación y programación de las actividades con los responsables de las diferentes áreas para el semestre Enero-Junio 2024. Además de la presentación a planificación de los informes semanales de las diferentes áreas entre otros reportes solicitados.

Estuvimos participando en el módulo ovinocaprino de la Feria Agropecuaria Nacional 2024.

Informe correspondiente al primer semestre Enero- Junio 2024 del área Ovino-Caprino y Proyecto (02).

El profesional de esta área realizó las siguientes actividades:

Reuniones:

- Participación en reunión de la División de Especies Cárnicas para tratar temas relacionados con el POA del Departamento y coordinación de actividades con otras instituciones.
- Participación de reunión con la Enc. De la sub-zona de Villa Mella para la coordinación de actividades Interinstitucionales.
- Coordinación con Asociación de Montecristi y de Pedernales para la realización de futuras actividades.

Visita finca:

- Visita a finca de producción ovina en Hatillo San Cristóbal para tratar problemas en la piel de algunos animales y medida de manejo.
- Visita el Centro Nacional de Fomento Avícola con la finalidad de verificar la construcción de un pozo tubular en los terrenos. Los resultados fueron descritos en un informe.



- Centro de producción y capacitación pecuaria San Luis con el objetivo de seleccionar animales que serán exhibidos en la próxima Feria Agropecuaria Nacional 2024.
- Visita al Centro Nacional Avícola de Harás Villa Mella con la finalidad de sostener una reunión con la encargada de la Sub-zona Agropecuaria de Villa Mella además de supervisar los equipos y maquinaria de este Centro.
- Visita al proyecto caprino que se desarrolla en el Centro Avícola de Harás Villa Mella para realizar un levantamiento de la situación de los animales y a la vez hacer las recomendaciones que puedan mejorar la nutrición, el manejo y la sanidad de los animales.
- Visita al Centro de Producción y Capacitación Pecuaria San Luis con el objetivo de seleccionar y preparar los ejemplares caprinos y ovinos que serán exhibidos en la Feria Agropecuaria Nacional 2024.
- Visita al Batey Las Pajas de la Provincia de Hato Mayor con la finalidad de participar en una reunión con miembros de la Asoc. Patrimonio Campesino Generando Vidas para evaluar el desempeño de las ovejas que fueron distribuidas a sus miembros en fecha 23-2-2023.
- Visita a finca en el paraje Laguna Prieta.
- Visita al proyecto caprino-ovino en el Centro Nacional de Haras Nacionales con el propósito de evaluar la alimentación, manejo y sanidad de los animales a modo de seguimiento.
- Visita a finca en el Proyecto Los Guineos del municipio Sabana Grande de Boya, Provincia Monte Plata con la finalidad de evaluar el desempeño de padrotes caprinos y ovinos que fueron distribuidos a miembros de la Asoc. De Mujeres Empoderadas de Los Guineos.
- Visita al Centro de Producción y Capacitación Pecuaria San Luis con la finalidad de seleccionar diez (10) ovejas que fueron distribuida a miembros de la Asociación de Laguna Prieta San Pedro de Macorís.



Cursos:

- Impartición de un curso sobre "Manejo, Alimentación y Sanidad del Ganado Caprino-Ovino a miembros de la Asociación de Mujeres de Laguna Prieta, Provincia San Pedro de Macoris.
- Impartición de un curso sobre "Manejo, Alimentación y Sanidad del Ganado Caprino-Ovino a miembros de la Asociación de Ganadero, Provincia Yamasa.
- Impartición de un curso sobre manejo de proyecto caprino ovino a productores de la provincia de San Pedro de Macorís que participaron en la XVIII Feria Agroindustrial y Multisectorial de la Región Este EXPOCAMORIS. Esta actividad fue en coordinación con el Fondo Especial para el desarrollo Agropecuario FEDA

Demostraciones de método:

- Efectiva quema de ombligo en crías.
- Grado de anemia a través del método Famacha.
- Identificación de la edad de los dientes.
- Sujeción de animales.

Otras actividades:

- Participación en conferencia celebrada en el salón de APROLECHE con Asociaciones de productores a nivel Nacional para montar el 3er congreso Nacional de los Productores Agropecuarios, Auspiciado por el Centro Nacional de Productores Agropecuarios CONFENAGRO.
- Entrega de material divulgativo a nivel de oficina y en la Feria Agropecuaria Nacional. Participación en la distribución de diez (10)



ovejas a miembros de la Asociación de Mujeres de Laguna Prieta con la finalidad de fomentar la crianza de esta especie de la zona.

- Participación en reunión para definir la compra de animales caprinos-ovinos para el centro de San Luis.
- Participación en reunión con el personal de la sub-zona Agropecuaria de Villa Mella en el Centro Nacional Avícola.

De igual modo el profesional de esta área apoyo en la Feria Agropecuaria Nacional con asistencias técnicas a productores, jóvenes y público en general a través de 10 turnos en la exhibición Caprina-Ovina de esta DIGEGA.

Conglomerado de las actividades del semestre Enero-Junio 2024:

3.10.2. Actividades de los Promotores del Proyecto 02: "Fortalecimiento de la crianza Ovicaprina en la región fronteriza de R.D."

Durante el primer semestre Enero – Junio 2024, Los Promotores de las Provs. Montecristi, Pedernales, Dajabón, Elías Piña e Independencia beneficiaron a 243 Productores mediante visitas a sus fincas.

Se llevaron a cabo actos de entrega para beneficiar a productores en las Provincias de Montecristi con un total de (33) productores beneficiados con oviaprinos, prov. Dajabón (14) productores beneficiados con oviaprinos y en la Prov. Elías Piña con un total de (25) productores beneficiados con oviaprinos y (9) con materiales para la construcción de enramadas.

Se llevó a cabo un acto de entrega para beneficiar a productores en la Provincia de Pedernales con un total de 400lb de semillas de pasto beneficiando a (23) productores.

En las Provincias de Montecristi y Dajabón se llevaron a cabo jornadas de desparasitación, desparasitando 5,312 animales en total de 57 productores beneficiados.



Actividades para el proyecto 02 en compañía de los profesionales encargados de las áreas cunicula y Ovicaprina:

Cursos:

- Impartición de un curso sobre "Manejo, Alimentación y Sanidad del Ganado Caprino-Ovino a miembros de la Asociación Ovicaprina de la Comunidad Martín García Municipio Guayubín, Provincia Montecristi.
- Impartición de un curso sobre "Manejo, Alimentación y Sanidad del Ganado Caprino-Ovino a productores agrupados en la Junta de Vecino Amor y Paz del paraje La Vereda en la Provincia Montecristi.
- Impartición de un curso sobre "Manejo, Alimentación y Sanidad del Ganado Caprino-Ovino a miembros de la Asociación Ana Victoria Álvarez del paraje El Cacharcazo, Prov. Montecristi.

Demostraciones de métodos:

- Grado de anemia a través del método Famacha.
- Identificación de la edad de los dientes.
- Sujeción de animales.
- Efectiva quema de ombligo en crías recién nacidas

Visita finca:

- Visita a finca de miembros de la Asociación de Productores Ovicaprino de Guayubín.
- Visita al Centro San Luis para verificar las condiciones de padrotes caprinos que van a ser distribuidos a través del proyecto 02.
- Visita a la finca del Ing. Andrés Hilario para seleccionar padrotes caprinos y ovinos adquiridos a través del proyecto 02.



- Visita a finca en el marco de la celebración del curso sobre manejo, alimentación y sanidad del ganado caprino y ovino en la Junta de Vecinos La Vereda, Provincia Montecristi.
- Visita a finca de productores caprino-ovino que participaron en la jornada de capacitación.
- Visita a finca del productor Andrés Hilario en la Luisa Blanca para seleccionar reproductores ovinos que serán distribuidos a productores a través del proyecto 02.

Charla:

- Impartición de una charla sobre la importancia de la quema de ombligo en crías recién nacidas.
- Impartición de una charla sobre la importancia de quema de ombligo a miembros de la Asociación Ana Victoria Álvarez del paraje El Cacharcazo, Prov. Montecristi.
- Impartición de una charla sobre la importancia de la quema de ombligo.

Informe correspondiente al Primer Semestre Enero-Junio 2024 del área Cunicula.

El profesional de esta área realizó las siguientes actividades durante este Semestre:

Demostraciones de método:

- Demostración de método en la granja de conejo visitada en Villa Mella.
- Demostraciones de métodos en Hacienda Estrella.
- Efectiva quema de ombligo en crías.
- Determinación de la edad a través de los dientes.
- Sujeción de animales.

Visita finca:



- Visita al Centro de producción y capacitación pecuaria San Luis.
- Visita a granja de conejo ubicada en el municipio de Villa Mella, Santo Domingo Norte.
- Centro de producción y capacitación pecuaria San Luis en compañía con el Ing. Luis Villanueva con el objetivo de seleccionar animales que serán exhibidos en la próxima Feria Agropecuaria Nacional 2024.
- Visita al Centro Nacional Avícola de Harás Villa Mella en compañía del Ing. Luis Villanueva con la finalidad de sostener una reunión con la encargada de la Sub-zona Agropecuaria de Villa Mella además de supervisar los equipos y maquinaria de este Centro.
- Visita finca Hacienda Estrella.
- Visita al proyecto caprino que se desarrolla en el Centro Avícola de Harás Villa Mella para realizar un levantamiento de la situación de los animales y a la vez hacer las recomendaciones que puedan mejorar la nutrición, el manejo y la sanidad de los animales.
- Visita al Centro de Producción y Capacitación Pecuaria San Luis con el objetivo de seleccionar y preparar los ejemplares caprinos y ovinos que serán exhibidos en la Feria Agropecuaria Nacional 2024.
- Visita granja de conejo en el Café de Herrera. Visita a dos (2) granjas de conejo en la provincia de San Cristobal.
- Visita al Batey Las Pajas de la Provincia de Hato Mayor con la finalidad de participar en una reunión con miembros de la Asoc. Patrimonio Campesino Generando Vidas para evaluar el desempeño de las ovejas que fueron distribuidas a sus miembros. Visita a finca en el paraje Laguna Prieta.
- Visita al proyecto caprino-ovino en el Centro Nacional de Haras Nacionales con el propósito de evaluar la alimentación, manejo y sanidad de los animales a modo de seguimiento.
- Visita a finca en el Proyecto Los Guineos del municipio Sabana Grande de Boya, Provincia Monte Plata con la finalidad de evaluar el desempeño de



padrotes caprinos y ovinos que fueron distribuidos a miembros de la Asoc. De Mujeres Empoderadas de Los Guineos.

- Visita a granja de conejos.

Cursos:

- Impartición de un curso sobre "Sanidad del Ganado Caprino-Ovino a miembros de la Asociación de Mujeres de Laguna Prieta, Provincia San Pedro de Macoris.
- Impartición de un curso sobre "Manejo, Alimentación y Sanidad del Ganado Caprino-Ovino a miembros de la Asociación de Ganadero, Provincia Yamasa.

Charlas:

- Charlas a estudiantes en la Feria Agropecuaria Nacional 2024 sobre manejo de animales.

Reuniones:

- Participación en la reunión de la Div. Esp. Cárnicas para tratar temas relacionados con el POA, nuevo organigrama de la Institución y la coordinación de actividades con otras instituciones.

De igual modo el profesional de esta área apoyo en la Feria Agropecuaria Nacional con asistencias técnicas a productores, jóvenes y público en general a través de 10 turnos en la exhibición Caprina-Ovina de esta DIGEGA.

A continuación, mostraremos el desglose de las actividades realizadas por el profesional de esta área durante este Semestre:

Informe correspondiente al Primer Semestre Enero-Junio 2024 de la División Avícola.



A continuación, mostraremos el desglose de las actividades realizadas por el profesional de esta área durante este semestre:

Importaciones	Enero		Febrero		Marzo		Abril		Mayo		Junio	
	Total		Total		Total		Total		Total		Total	
	C	B	C	B	C	B	C	B	C	B	C	B
Reproductoras Abuelas	741,600	2	1,620,000	2	1,805,400	2	18,944	3	0	0		
Reproductoras Livianas	15,200	2	0	0	0	0	5,700	3	21,232	4	23,702	4
Reproductoras Pesadas	14,546	3	9,452	1	12,840	3	0	0	0	0		
Huevos Livianas	3,370	1	0	0	0	0	923,400	1	0	0		
Importaciones	Enero		Febrero		Marzo		Abril		Mayo		Junio	
	Total		Total		Total		Total		Total		Total	
	C	B	C	B	C	B	C	B	C	B	C	B
Pollitas Ponedoras	0	0	0	0	0	0	0	0	0	0		
Engorde	0	0	0	0	0	0	12,000	1	0	0		

Producción	Enero	Febrero	Marzo	Abril	Mayo	Junio
Pollo (Unid)	19,536,779	21,368,168	21,368,168	21,442,327	21,352,950	20,702,030
Huevo(Unid)	298,088,870	328,125	312,577,293	342,244,410	308,021,959	305,659,676

Informe correspondiente al Semestre Enero-Junio 2024 del Centro de Producción y Capacitación Pecuaria San Luis, DIGEGA.

Inventario



Inventario	Enero		Feb.		Marzo		Abril		Mayo		Junio		Total	
	Sexo		Sexo		Sexo		Sexo		Sexo		Sexo		Sexo	
Caprino	M	H	M	H	M	H	M	H	M	H	M	H	M	H
Crías 0-1 Mes	9 4	5	3	3	0	0	0	0	0	0	0	0	9 7	8
Inventario	Enero		Feb.		Marzo		Abril		Mayo		Junio		Total	
	Sexo		Sexo		Sexo		Sexo		Sexo		Sexo		Sexo	
Caprino	M	H	M	H	M	H	M	H	M	H	M	H	M	H
Corderitos 1-3 Meses	0	0	6	0	4	2	0	2	0	2	0	0	1 0	6
Borregos 3-6 Meses	2	1 9	2	7	2	0	3	1	3	1	1 0	2	2 2	30
Borregos 6-9 Meses	1 2	9	0	0	1	5	1	7	1	7	3	7	1 8	35
Borregas Preñadas	0	0	0	0	0	1	0	0	0	0	0	0	0	1
Ovejas	0	2 3	0	2 4	0	2 5	0	2 2	0	2 2	0	2 2	0	138
Reproductores Adultas	3	0	3	0	1	0	1	0	1	0	1	0	1 0	0
Reproductores Jóvenes	0	0	0	0	0	0	0	0	0	0	0	0	0	0
Ovino	Enero		Febrero		Marzo		Abril		Mayo		Junio		Total	
	M	H	M	H	M	H	M	H	M	H	M	H	M	H
Crías 0-1 Mes	4	4	9	5	2	1	0	0	3	3	0	0	1 8	13
Corderitos 1-3 Meses	0	0	12	1 3	8	4	0	5	0	5	4	5	2 4	32
Borregos 3-6 Meses	2 5	8	10	1 6	0	6	9	5	7	5	2	5	5 3	45



Ovino	Enero		Febrero		Marzo		Abril		Mayo		Junio		Total	
	M	H	M	H	M	H	M	H	M	H	M	H	M	H
Borregos 6-9 Meses	22	21	10	16	9	26	9	24	9	15	23	22	82	124
Borregas Preñadas	0	0	0	3	0	2	0	6	0	8	0	0	0	19
Ovejas	0	75	0	76	0	71	0	71	0	68	0	73	0	434
Reproductores Adultas	6	0	5	0	0	5	5	0	4	0	4	0	24	5
Reproductores Jóvenes	0	0	0	0	0	0	0	0	0	0	0	0	0	0

Nacimientos

Nacimiento	Enero		Febrero		Marzo		Abril		Mayo		Junio	
	Sexo		Sexo		Sexo		Sexo		Sexo		Sexo	
	M	H	M	H	M	H	M	H	M	H	M	H
Caprino	4	5		0	0	0	0	0	0	0	0	0
Ovina	4	4		2	2	1	0	0	3	3	0	0

Muertes

Muerte	Enero		Febrero		Marzo		Abril		Mayo		Junio	
	Sexo		Sexo		Sexo		Sexo		Sexo		Sexo	
Caprino	M	H	M	H	M	H	M	H	M	H	M	H
0-1 Mes	1	1	0	0	0	0	0	0	0	0	0	0
1-3 Meses	3	0	0	0	1	2	1	0	0	0	0	0
3-6 - Meses	15	4	0	0	1	1	0	0	0	1	0	0
6-9 Meses	0	0	7	1	0	3	1	0	0	0	0	0
Adultas	0	0	0	0	0	0	0	1	0	0	0	1
Reproductores	11	0	0	0	0	0	0	0	0	0	0	0



Ovino	Enero		Febrero		Marzo		Abril		Mayo		Junio		
	M	H	M	H	M	H	M	H	M	H	M	H	
0-1 Mes	2	1	0	0	0	0	0	0	0	0	1	0	0
1-3 Meses	1	2	0	0	1	1	0	0	0	0	0	0	2
3-6 - Meses	2	1	0	0	1	2	0	0	0	0	1	0	0
6-9 Meses	0	0	5	11	0	2	0	0	0	0	0	0	0
Adultas	0	0	0	2	0	0	0	3	0	0	0	0	0
Reproductores	0	0	0	0	0	0	0	0	0	0	0	0	0

Manejo de finca

Manejo De Finca	Enero	Febrero	Marzo	Abril	Mayo	Junio
Aplic. de fertilizante químico	3 Tarea	40 Tarea	14 Tarea	88 Tarea	8 Tarea	10 Tarea
Adec. de bebederos	8 Und.	0	0	0	0	0
Adec. de comederos	0	0	0	0	0	0
Aplic. de abono orgánico	0	24 Mts ³	17 Mts ³	22 Mts ³	3 Mts ³	2 Mts ³
Aplic. de vacuna c. chostridiu	0	0	0	0	0	0



Manejo De Finca	Enero	Febrero	Marzo	Abril	Mayo	Junio
Bote de desperdicio de pastura	45 Mts ³	50 Mts ³	17 Mts ³	6 Mts ³	8 Mts ³	4 Mts ³
Bote de estiércol	0	24 Mts ³	9 Mts ³	9 Mts ³	4 Mts ³	4 Mts ³
Construcción de cercos externos	0	0	0	0	0	0
Construcción de cercos internos	25m	0	0	0	176 M	0
Construcción de jaulas para alojar caprinos y ovinos	15 Mts ³	0	0	0	0	10 Mts ³
Control de maleza manual	3 Tarea	0	2 Tarea	0	4 Tarea	0
Control químico herbicida	2 Tarea	0		0	0	10 Tareas
Desparasitación con elevel	77 capri no 165 Ovin o	23 Caprino 112 Ovino	21 Caprino 17 Ovino	11 Capri no 134 Ovino	0	21 Caprino 17 Ovino



Manejo De Finca	Enero	Febrero	Marzo	Abril	Mayo	Junio
Despa. con ivermectina	0	0	0	0	0	0
Incorporación de contenido ruminal	6 Mts ³	0	21 Mts ³	0	0	0
Preparación de terreno	0	0	0	0	87 Tareas	0
Preparación de mezcla alimenticia	35 Qq	35 Qq	35 Qq	32 Qq	41 Qq	40 Qq
Preparación de sistema de riego tipo cañon	0	0	0	0	0	0
Rastra	0	0	0	0	0	0
Rehabilitaciones corral de manejo	10 Mts	0	11 Mts	10 Mts	0	10 Mts
Rehabilitación de caminos	300 Mts	0	0	0	0	0
Rehabilitación de cercos externos	0	0	0	100 Mts	0	0



Manejo De Finca	Enero	Febrero	Marzo	Abril	Mayo	Junio
Rehabilitación de cercos internos	0	0	190 mts	35 mts	50 mts	50 mts
Rehabilitación de comederos	2 und.	0	2 und.	0	0	0
Rehabilitación de enramada principal	15 m	3 m	0	0	0	0
Rehabilitación de puerta de potrero	1 und.	1 und.	4 und.	2 und.	3 und.	11 und.
Saneamiento general	10 caprino 6 ovino	7 caprino 27 ovino	0	37 caprino 76 ovino	0	0
Suministro antisarnico	0	0	0	0	0 caprino 2 ovino	0
Suministro de antibiótico	22 caprino 14 ovino	41 caprino 3 ovino	32 caprino 42 ovino	34 caprino 12 ovino	6 caprino 13 ovino	21 caprino 11 ovino
Suministro de antidiar.	40 capri. 16ovi	24 caprino 12 ovino	0	0	24 caprino 12 ovino	3 caprino 2 ovino



Manejo De Finca	Enero	Febrero	Marzo	Abril	Mayo	Junio
Suministro De Karsol	7 Capri no 22 Ovin o	7 Caprino 14 Ovino	3 Caprino 1 Ovino	7 Capri no 11 Ovino	5 Caprino 12 Ovino	1 Caprino 8 Ovino
Suministro De Matagusan o	11 Capri no 22 Ovin o	2 Caprino 6 Ovino	11 Capri no 21 Ovino	6 Capri no 8 Ovino	11 Caprino 4 Ovino	1 Caprino 23 Ovino
Suministro De Suplement o Vitamínico	77 Capri no 165 Ovin o	23 Caprino 112 Ovino	18 Caprino 9 Ovino	30 Capri no 134 Ovino	4 Caprino 12 Ovino	0 Caprino 11 Ovino
Suministro De Yodo	8 Capri no 9 Ovin o	0 Caprino 8 Ovino	0 Caprino 3 Ovino	0	8 Caprino 0 Ovino	0 Caprino 1 Ovino
Suplement o Energético	33 Capri no 12 Ovin o	31 Caprino 12 Ovino	21 Caprino 18 Ovino	0	6 Caprino 13 Ovino	21 Caprino 1 Ovino

Corte de pasto

Corte De Pasto	Enero	Febrero	Marzo	Abril	Mayo	Junio
Camerún	3 tarea	0	0	0	0	0
Maralfalfa	22 tarea	0	0	0	0	0
Estrella	2 tarea	1 tarea	0	0	1 tarea	8 tareas



Corte De Pasto	Enero	Febrero	Marzo	Abril	Mayo	Junio
Guinea	1 tarea	22 tarea	17 tarea	14 tarea	1 tarea	1 tarea
Pasto Natural	8 tarea	0	0	2 tarea	0	0
Mombaza	0	0	0	0	0	1 tarea
Guatemala	0	0	0	0	0	0
Pajon Haitiano	0	7 tarea	4 tarea	2 tarea	6 tarea	1 tarea
swazi	0	1 tarea	0	1 tarea	1 tarea	0

Preparación mezcla de alimento

Insumo	Enero	Febrero	Marzo	Abril	Mayo	Junio
Afrecho De Trigo	15 Lb	30 Lb	20 Lb	20 Lb	20 Lb	20 Lb
Harina De Maíz	20 Qqs	20 Qqs	10 Qqs	15 Qqs	15 Qqs	15 Qqs
Minerales	140 Lb	140 Lb	140lb	100 Lb	50 Lb	110lb
Vaca Lechera	0	0	0	0	0	0
Melaza	150 Lb	150 Lb	50 GlS	50 Lb	20 Lb	100 GlS

El siguiente informe semestral da a conocer las actividades realizadas por los extensionistas del Programa de Fomento y Desarrollo de la Productividad de los Sistemas de Producción de Leche Bovina de la Región Este (PROGRAMA -19) de enero – junio, en las cuales realizaron las visitas de asistencia técnica a ganaderos e inseminación artificial en compañía de los inseminadores de la Región.

Durante el semestre, se llevaron a cabo un total de 867 Asistencias Técnicas, lo que representa las programadas para este período, superando lo esperado. El cual la meta a ejecutar era de 800 Asistencia Técnica al productor.



El promedio de litros por vaca de leche en producción (Lts/v/o), estimado es aproximadamente 5.51 litros por vaca. En este contexto, podemos observar que la producción de leche aumento debido a los incrementos de partos que se registraron en este periodo, a pesar de las condiciones climáticas que afectaron a la Región Este. Gracias a los esfuerzos de aumentar la fomentación de los pastos y forrajes, se ha mejorado las condiciones físicas de los animales.

Se llevaron a cabo un total de 1,135 inseminaciones durante este período, lo que equivale al 103% de las 1,100 programadas en el semestral.

Cuadro al Detalle

Datos Generales P19							
Semestral Enero - Junio 2024 (T1)							
Provincia	Fincas Asistidas	Total Fincas	Producción De Leche (Lt)	Vacas En Producción	Superficie Ganadera	% Asistencia	Inseminaciones
Hato Mayor	396	289	25,923	4,946	185,093	137.02%	194
San Pedro De Macoris	13	35	1190.4	388	7,862	37.14%	146
El Seibo	484	286	43,269	7,221	217,541	169.23%	294
Provincia	Fincas Asistidas	Total Fincas	Producción De Leche (Lt)	Vacas En Producción	Superficie Ganadera	%	Inseminaciones



Datos Generales P19	Datos Generales P19	Datos Generales P19	Datos Generales P19	Datos Generales P19	Datos Generales P19	Datos Generales P19	Datos Generales P19
La Altagracia	413	288	30,183	5,703	181,903	143.40%	501
Total	1,306	898	100,565	18,258	592,399	145.43%	1,135

Litros de Leche/Vaca/Día

Porcentaje

L/V/D 5.51

Asistencia técnica realizadas por técnicos P19 (trimestre T1)

Extensionista	Canitidad	Fincas asignadas Trimestre	% ejecucion
Antoni romero	53	52	98.11%
Dulce ramirez	34	25	73.53%
Eligio carela	45	42	93.26%
Enmanuel gonzalez	56	46	81.25%
Juan diaz	41	44	106.10%
Extensionista	Canitidad	Fincas asignadas	% ejecucion
Melvin caraballo	48	46	96.84%
Primitiva mejia	55	54	98.18%
Rafel emilio rojas	42	48	114.29%
Silfredo peña	55	59	106.36%
Ventura cedeno	33	37	113.85%
Total fincas	461	451	97.94%



IV. Resultados Áreas Transversales y de apoyo

4.1 Desempeño Área Administrativa y Financiera

División de compras

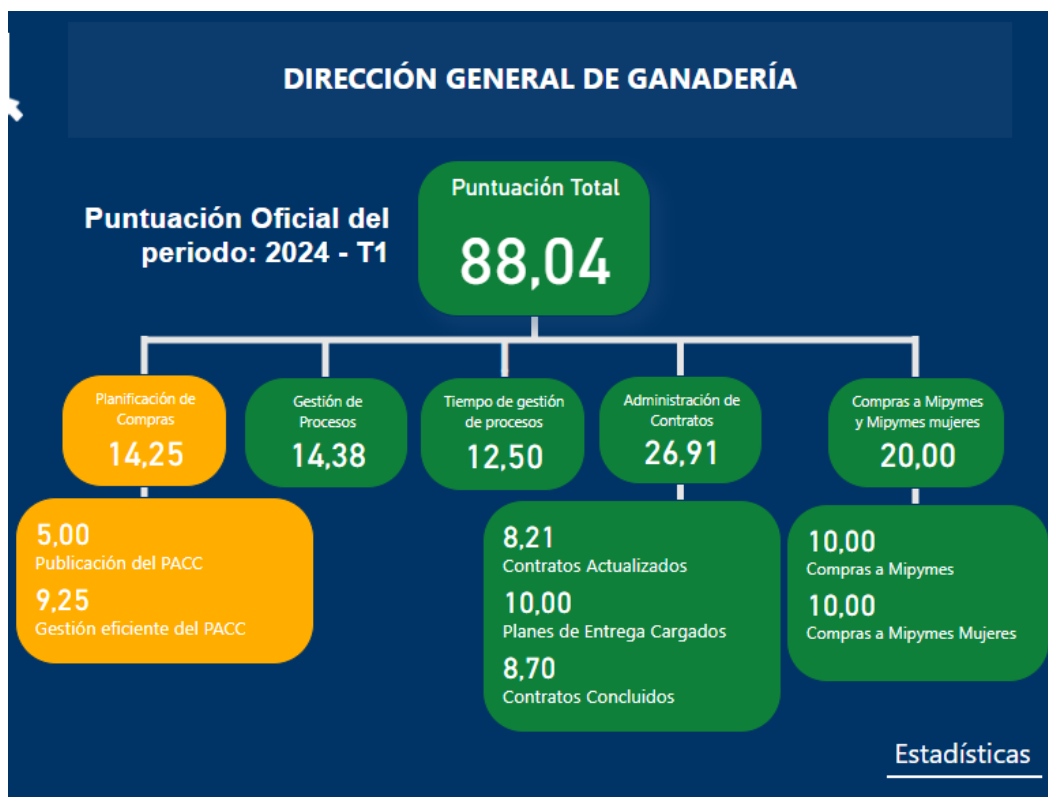

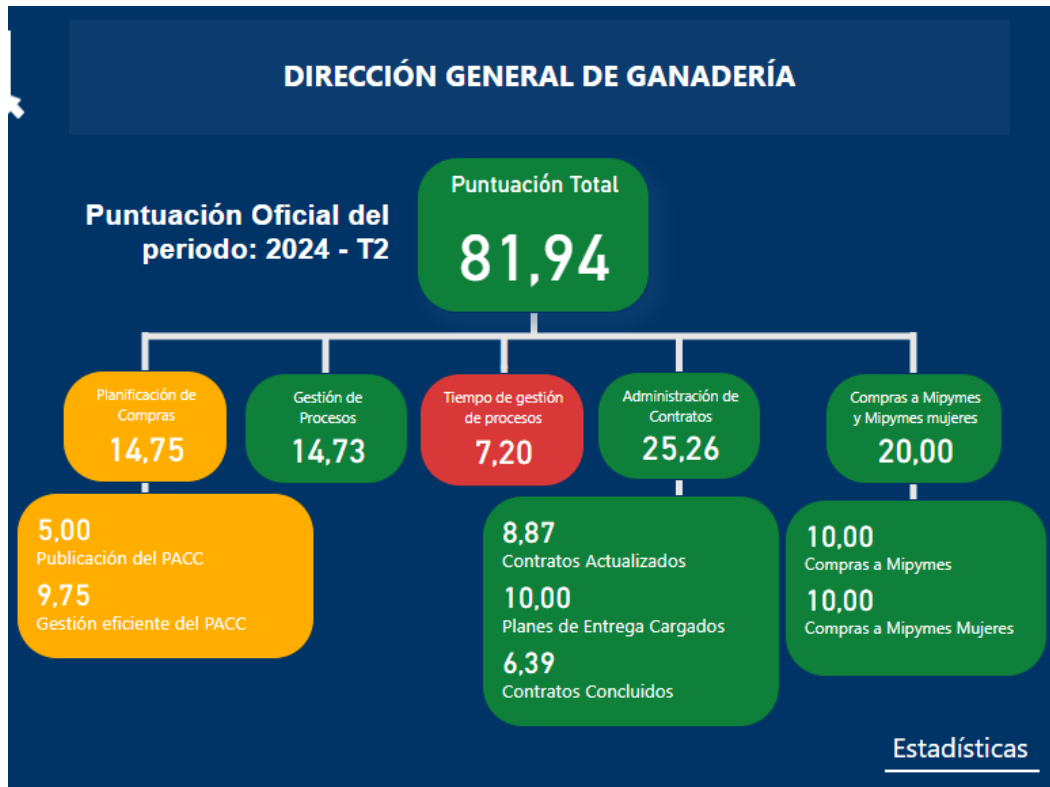

División de archivo y correspondencia

Actividades	Cantidad
Comunicaciones de Salida	364
Comunicaciones de Entrada	479
Actividades	Cantidad
Fotocopias	20,000
Comunicaciones Transdoc	1,222



Sección de mayordomía

Actividad	Cantidad
Servicio reuniones	13
Mantenimientos realizados	15
Limpiezas profundas	8
Charlas y talleres	3



Gastos Devengados															
Detalle	Presupuesto Aprobado	Presupuesto modificado	Enero	Feb.	Marzo	Abril	Mayo	Jun.	Jul.	Agosto	Sept.	Oct.	Nov.	Diciembre	Total
2 - GASTOS															
2.1 - remuneraciones y contribuciones	510,414,040.00	0.00	34,941,365.48	34,653,484.53	34,976,634.21	35,023,596.60	34,783,505.05	33,896,166.91	0	0	0	0	0	0	208,274,752.78
2.1.1 - remuneraciones	401,817,471.00	-	30,299,716.84	30,047,716.84	30,416,722.65	30,454,057.08	29,675,616.84	29,310,643.35							180,204,473.60
2.1.2 - sobresueldos	44,413,267.00	-	-	-	-	24,690.59	559,653.48	50,000.00		-	-		-		634,344.07
2.1.3 - dietas y gastos de representación	100,000.00	-	-	-	-	-	-	17,949.90		-	-	-	-	-	17,949.90



Detalle	Presupuesto Aprobado	Presupuesto modificado	Enero	Feb.	Marzo	Abril	Mayo	Jun.	Jul.	Agosto	Sept.	Oct.	Nov.	Dic.	Total
2.1.4 - gratificaciones y bonificaciones	-	-	-	-	-	-	-	-	-	-	-	-	-	-	0.00
2.1.5 - contribuciones a la seguridad social	64,083,302.00	-	4,641,648.64	4,605,767.69	4,559,911.56	4,544,848.93	4,548,234.73	4,517,573.66							27,417,985.21



Detalle	Presupuesto Aprobado	Presupuesto modificado	Enero	Feb.	Marzo	Abril	Mayo	Jun.	Jul.	Agosto	Sept.	Oct.	Nov.	Diciembre	Total
2.2 - contratación de servicios	48,229,498.00	0.00	2,324,436.57	596,200.33	3,409,157.30	1,839,191.73	1,612,082.94	4,533,849.55	0	0	0	0	0	0	14,314,918.42
2.2.1 - servicios básicos	17,488,400.00	-	2,324,436.57	197,470.84	2,906,182.71	1,443,313.66	1,399,429.12	2,548,671.91							10,819,504.81
2.2.2 - public., impr. y encuadern.	650,000.00	-	-	-	-	158,892.19	-	129,800.00	-	-	-	-	-	-	288,692.19



Detalle	Presupuesto Aprobado	Presupuesto modificado	Enero	Feb.	Marzo	Abril	Mayo	Jun.	Jul.	Agosto	Sept.	Oct.	Nov.	Diciembre	Total
2.2.3 - viáticos	3,378,000.00	-	-	24,750.00	327,250.00	25,250.00	19,450.00	148,556.96							545,256.96
2.2.4 - transporte y almacenaje	100,000.00	-	-	-	-	-	-	0.00		-	-	-	-		0.00
2.2.5 - alquileres y rentas	2,000,000.00	-	-	-	-	38,976.00	-	59,000.00			-		-		97,976.00



Detalle	Presupuesto Aprobado	Presupuesto modificado	Enero	Feb.	Marzo	Abril	Mayo	Jun.	Jul.	Agosto	Sept.	Oct.	Nov.	Diciembre	Total
2.2.6 - seguros	11,200,000.00	-	-	149,779.49	-	-	-	0.00			-	-	-	-	149,779.49
2.2.7 – serv de conservación, reparaciones menores e instalaciones temporales	7,670,000.00	-	-	-	85,070.59	122,373.88	53,863.52	83,676.50							344,984.49



Detalle	Presupuesto Aprobado	Presupuesto modificado	Enero	Feb.	Marzo	Abril	Mayo	Jun.	Jul.	Agosto	Sept.	Oct.	Nov.	Diciembre	Total
2.2.8 - otros servicios no incluidos en conceptos anteriores	2,225,000.00	-	-	224,200.00	-	18,526.00	80,240.00	1,093,383.18							1,416,349.18
2.2.9 - otras contrataciones de serv	3,518,098.00	-	-	-	90,654.00	31,860.00	59,100.30	470,761.00	-				-		652,375.30



Detalle	Presupuesto Aprobado	Presupuesto modificado	Enero	Feb.	Marzo	Abril	Mayo	Jun.	Jul.	Agosto	Sept.	Oct.	Nov.	Dic.	Total
2.3 - materiales y suministros	95,939,220.00	0.00	0.00	-	7,582,919.63	3,540,368.55	947,035.00	567,796.49	0.00	0.00	0.00	0.00	0.00	0.00	12,638,119.67
2.3.1 - alimentos y productos agroforestales	3,039,241.00	-	-	-	14,160.00	819,993.72	83,806.00	46,940.00							964,899.72
2.3.2 - textiles y vestuar	2,276,186.00	-	-	-	87,400.24	-	-	-			-		-		87,400.24



Detalle	Presupuesto Aprobado	Presupuesto modificado	Enero	Feb.	Marzo	Abril	Mayo	Jun.	Jul.	Agosto	Sept.	Oct.	Nov.	Dic.	Total
2.3.3 - productos de papel, cartón e impresos	1,950,000.00	-	-	-	194,641.00	267,476.49	-	-	-						462,117.49
2.3.4 - productos farmacéuticos	7,262,500.00	-	-	-	15,517.00	455,171.33	-	4,780.20	-				-		475,468.53



Detalle	Presupuesto Aprobado	Presupuesto modificado	Enero	Feb.	Marzo	Abril	Mayo	Jun.	Jul.	Agosto	Sept.	Oct.	Nov.	Diciembre	Total
2.3.5 - productos de cuero, caucho y plásticos	1,985,000.00	-	-	-	-	206,000.00	-	-	-	-	-	-	-	-	206,000.00
2.3.6 - productos de mineral, metálicos y no metálicos	3,759,448.00	-	-	-	2,984,312.87	10,800.00	-	8,264.89	-	-	-	-	-	-	3,003,377.76



Detalle	Presupuesto Aprobado	Presupuesto modificado	Enero	Feb.	Marzo	Abril	Mayo	Jun.	Jul.	Agosto	Sept.	Oct.	Nov.	Dic.	Total
2.3.7 - combu, lubri, produc químic yconex	50,819,407.00	-	-	-	3,304,724.72	394,677.02	-	148,120.26	-	-	-	-	-	-	3,847,522.00
2.3.8 - gastos que asig durante ejerc (art32 y 33ley 423-06)	-	-	-	-	-	-	-	-	-	-	-	-	-	-	0.00



Detalle	Presupuesto Aprobado	Presupuesto modificado	Enero	Feb.	Marzo	Abril	Mayo	Jun.	Jul.	Agosto	Sept.	Oct.	Nov.	Dic.	Total
2.3.9 - productos y útiles varios	24,847,438.00	-	-	-	982,163.80	1,386,249.99	863,229.00	359,691.14							3,591,333.93
2.4 - transferencias corrientes	0.00	0.00	0.00	0.00	0.00	0.00	0.00	0.00	0.00	0.00	0.00	0.00	0.00	0.00	0.00
2.4.1 - transferencias corrientes al sector privado		-	-	-	-	-	-	-	-	-	-	-	-	-	0.00



Detalle	Presupuesto Aprobado	Presupuesto modificado	Enero	Feb.	Marzo	Abril	Mayo	Jun.	Jul.	Agosto	Sept.	Oct.	Nov.	Dic.	Total
2.4.2 - transferencias corrientes al gobierno general nacional		-	-	-	-	-	-	-	-	-	-	-	-	-	0.00
2.4.3 - transferencias corrientes a gobierno general locales		-	-	-	-	-	-	-	-	-	-	-	-	-	0.00



Detalle	Presupuesto Aprobado	Presupuesto modificado	Enero	Feb.	Marzo	Abril	Mayo	Jun.	Jul.	Agosto	Sept.	Oct.	Nov.	Diciembre	Total
2.4.4 - transfer corrientes a empresas públicas no financieras		-	-	-	-	-	-	-	-	-	-	-	-	-	0.00
2.4.5 - transfer corrientes a instituciones públicas financieras		-	-	-	-	-	-	-	-	-	-	-	-	-	0.00



Detalle	Presupuesto Aprobado	Presupuesto modificado	Enero	Feb.	Marzo	Abril	Mayo	Jun.	Jul.	Agosto	Sept.	Oct.	Nov.	Diciembre	Total
2.4.7 - transferencias corrientes al sector externo		-	-	-	-	-	-	-	-	-	-	-	-	-	0.00
2.4.9 – trans. corriente a otras instituciones púb		-	-	-	-	-	-	-	-	-	-	-	-	-	0.00



Detalle	Presupuesto Aprobado	Presupuesto modificado	Enero	Feb.	Marzo	Abril	Mayo	Jun.	Jul.	Agosto	Sept.	Oct.	Nov.	Dic.	Total
2.5 - transferencias de capital	0.00	0.00	0.00	0.00	0.00	0.00	0.00	0.00	0.00	0.00	0.00	0.00	0.00	0.00	0.00
2.5.1 - transferencias de capital al sector privado	-	-	-	-	-	-	-	-	-	-	-	-	-	-	0.00



Detalle	Presupuesto Aprobado	Presupuesto modificado	Enero	Feb.	Marzo	Abril	Mayo	Jun.	Jul.	Agosto	Sept.	Oct.	Nov.	Dic.	Total
2.5.2 - transfer de capital al gob general nacional		-	-	-	-	-	-	-	-	-	-	-	-	-	0.00
2.5.3 - transfer de capital a gobgen erales locales		-	-	-	-	-	-	-	-	-	-	-	-	-	0.00



Detalle	Presupuesto Aprobado	Presupuesto modificado	Enero	Feb.	Marzo	Abril	Mayo	Jun.	Jul.	Agosto	Sept.	Oct.	Nov.	Dic.	Total
2.5.4 - transfer de capital a empresas público finan		-	-	-	-	-	-	-	-	-	-	-	-	-	0.00
2.5.5 - transfer de capital a insti público financ		-	-	-	-	-	-	-	-	-	-	-	-	-	0.00



Detalle	Presupuesto Aprobado	Presupuesto modificado	Enero	Feb.	Marzo	Abril	Mayo	Jun.	Jul.	Agosto	Sept.	Oct.	Nov.	Dic.	Total
2.5.6 - transfer de capital al sector externo		-	-	-	-	-	-	-	-	-	-	-	-	-	0.00
2.5.9 – trans. de capital a otras instituciones públicas		-	-	-	-	-	-	-	-	-	-	-	-	-	0.00



Detalle	Presupuesto Aprobado	Presupuesto modificado	Ene	Feb.	Mar	Abr	May	Jun.	Jul.	Agosto	Sept.	Oct.	Nov.	Dic.	Total
2.6 - bienes muebles, inmuebles e intangibles	15,109,126.00	0.00	0.00	0.00	1,922,727.43	14,750.00	545,141.78	217,687.34	0.00	0.00	0.00	0.00	0.00	0.00	2,700,306.55
2.6.1 - mobiliario y equipo	3,285,626.00	-	-	-	16,727.68	14,750.00	-	-	-	-	-	-	-	-	31,477.68



Detalle	Presupuesto Aprobado	Presupuesto modificado	Ene	Feb.	Mar	Abr	May	Jun.	Jul.	Agosto	Sept.	Oct.	Nov.	Dic.	Total
2.6.2 - mobiliario y equipo educacional y recreativo	150,000.00	-	-	-	-	-	-	-	-	-	-	-	-	-	0.00
2.6.3 - equipo e instrumental, científico y lab	3,800,000.00	-	-	-	-	-	-	-	-	-	-	-	-	-	0.00



Detalle	Presupuesto Aprobado	Presupuesto modificado	Ene	Feb.	Mar	Abr	May	Jun.	Jul.	Agosto	Sept.	Oct.	Nov.	Dic.	Total
2.6.4 - vehíc y equipo de transporte, tracción y elevación	1,570,000.00	-	-	-	-	-	-	-	-	-	-	-	-	-	0.00
2.6.5 - maquinaria, otros equip y herram i	1,760,000.00	-	-	-	-	-	-	217,687.34	-	-	-	-	-	-	217,687.34



Detalle	Presupuesto Aprobado	Presupuesto modificado	Enero	Feb.	Marzo	Abril	Mayo	Jun.	Jul.	Agosto	Sept.	Oct.	Nov.	Dic.	Total
2.6.6 - equipos de defensa y seguridad	200,000.00	-	-	-	-	-	545,141.78	-	-	-	-	-	-	-	545,141.78
2.6.7 - activos biológicos cultivables	4,343,500.00	-	-	-	1,905,999.75	-	-	-	-	-	-	-	-	-	1,905,999.75



Detalle	Presupuesto Aprobado	Presupuesto modificado	Enero	Feb.	Marzo	Abril	Mayo	Jun.	Jul.	Agosto	Sept.	Oct.	Nov.	Dic.	Total
2.6.8 - bienes intangibles		-	-	-	-	-	-	-	-	-	-	-	-	-	0.00
2.6.9 - edifi, estructuras, tierras, terr y objetos de valor		-	-	-	-	-	-	-	-	-	-	-	-	-	0.00



Detalle	Presupuesto Aprobado	Presupuesto modificado	Enero	Feb.	Marzo	Abril	Mayo	Jun.	Jul.	Agosto	Sept.	Oct.	Nov.	Dic.	Total
2.7 - obras	0.00	0.00	0.00	0.00	0.00	0.00	0.00	0.00	0.00	0.00	0.00	0.00	0.00	0.00	0.00
2.7.1 - obras en edif.		-	-	-	-	-	-	-	-	-	-	-	-	-	0.00
2.7.2 - infraestructura		-	-	-	-	-	-	-	-	-	-	-	-	-	0.00
2.7.3 - construcc. en bienes conc.		-	-	-	-	-	-	-	-	-	-	-	-	-	0.00



Detalle	Presupuesto Aprobado	Presupuesto modificado	Enero	Feb.	Marzo	Abril	Mayo	Jun.	Jul.	Agosto	Sept.	Oct.	Nov.	Dic.	Total
2.7.4 - gastos que se asignarán durante el ejercicio para inversión (art. 32 y 33 ley 423-06)		-	-	-	-	-	-	-	-	-	-	-	-	-	0.00



Detalle	Presupuesto Aprobado	Presupuesto modificado	Enero	Feb.	Marzo	Abril	Mayo	Jun.	Jul.	Agosto	Sept.	Oct.	Nov.	Dic.	Total
2.8 - adquisición de activos financieros con fines de política	0.00	0.00	0.00	0.00	0.00	0.00	0.00	0.00	0.00	0.00	0.00	0.00	0.00	0.00	0.00
2.8.1 - concesión de prestamos	-	-	-	-	-	-	-	-	-	-	-	-	-	-	0.00



Detalle	Presupuesto Aprobado	Presupuesto modificado	Ene	Feb.	Mar	Abr	May	Jun.	Jul.	Agosto	Sept.	Oct.	Nov.	Dic.	Total
2.8.2 - adquisición de títulos valores representativos de deuda		-	-	-	-	-	-	-	-	-	-	-	-	-	0.00
2.9 - gastos financieros	0.00	0.00	0.00	0.00	0.00	0.00	0.00	0.00	0.00	0.00	0.00	0.00	0.00	0.00	0.00



Detalle	Presupuesto Aprobado	Presupuesto modificado	Enero	Feb.	Marzo	Abril	Mayo	Jun.	Jul.	Agosto	Sept.	Oct.	Nov.	Diciembre	Total
2.9.1 – int deuda púb interna		-	-	-	-	-	-	-	-	-	-	-	-	-	0.00
2.9.2 – int deuda púb externa		-	-	-	-	-	-	-	-	-	-	-	-	-	0.00
2.9.4 – comis. otros gastos deuda púb		-	-	-	-	-	-	-	-	-	-	-	-	-	0.00



Detalle	Presupuesto Aprobado	Presupuesto modificado	Enero	Feb.	Marzo	Abril	Mayo	Jun.	Jul.	Ago.	Sep.	Oct.	Nov.	Dic.	Total
Total gastos	669,691,884.00	0.00	37,265,802.05	35,249,684.86	47,891,438.57	40,417,906.88	37,887,764.77	39,215,500.29	000	000	000	000	000	000	237,928,097.42
4 - aplicaciones financieras															
4.1 - incremento de activos financieros	-														0.00



Detalle	Presupuesto Aprobado	Presupuesto modificado	Enero	Feb.	Marzo	Abril	Mayo	Jun.	Jul.	Agosto	Sept.	Oct.	Nov.	Dic.	Total
4.1.1 - incremento de activos financieros corrientes	-	-	-	-	-	-	-	-	-	-	-	0.00			0.00
4.1.2 - incremento de activos financieros no corrientes	-	-	-	-	-	-	-	-	-	-	-	0.00			0.00



Detalle	Presupuesto Aprobado	Presupuesto modificado	Enero	Feb.	Marzo	Abril	Mayo	Jun.	Jul.	Agosto	Sept.	Oct.	Nov.	Dic.	Total
4.2 - disminución de pasivos	0.00	0.00	0.00	0.00	0.00	0.00									0.00
4.2.1 - disminución de pasivos corrientes	-	-	-	-	-	-	-	-	-	-	-	0.00			0.00
4.2.2 - disminución de pasivos no corrientes	-	-	-	-	-	-	-	-	-	-	-	0.00			0.00



Detalle	Presupuesto Aprobado	Presupuesto modificado	Enero	Feb.	Marzo	Abril	Mayo	Jun.	Jul.	Agosto	Sept.	Oct.	Nov.	Dic.	Total
4.3 - dismin de fondos de terce	0.00	0.00	0.00	0.00	0.00	0.00									0.00
4.3.5 - dismin ución depósit fondos de tercero	-	-	-	-	-	-	-	-	-	-	-	0 0 0			0.00



Detalle	Presupuesto Aprobado	Presupuesto modificado	Enero	Feb.	Marzo	Abril	Mayo	Jun.	Jul.	Agosto	Sept.	Oct.	Nov.	Diciembre	Total
Total aplicaciones financieras	-	-	-	-	-	-	0.00	0.00	0.00	0.00	0.00	0.00	0.00	0.00	0.00
Total gastos y aplicaciones financieras	669,691,884.00	-	37,265,802.05	35,249,684.86	47,891,438.57	40,417,906.88	37,887,764.77	39,215,500.29	-	-	-	-	-	-	237,928,097.42



Factura num.	Proveedor	Concepto	Monto en rd\$	Condicion pago	Fecha factura	Pago ejec. Presupuesto.	Pago interno	Balace pendiente por pagar	Codific.	Detalle de la codific.	Valor en rd\$	Fecha límite de pago
B01000 50644	Agrifeed, s.a.s.	Compra alimentos para animales del proy. Ysura.	94,985 .10	Credito	23/12 /2019	94,985 .10		94,985 .10	2.3.1 .2.01	Alimentos para animales	94,985 .10	30/04 /2023
B01000 50645	Agrifeed, s.a.s.	Compra alimentos para animales del proy. Ysura.	250,97 4.90	Credito	23/12 /2019	250,97 4.90		250,97 4.90	2.3.1 .2.01	Alimentos para animales	250,97 4.90	30/04 /2023



Factura num.	Proveedor	Concepto	Monto en rd\$	Condicion pago	Fecha factura	Pago ejec. Presupuesto.	Pago interno	Balace pendiente por pagar	Codific.	Detalle de la codific.	Valor en rd\$	Fecha límite de pago
B01000 50745	Agrifeed, s.a.s.	Compra alimentos para animales del proy. Ysura.	125,04 7.80	Credito	26/12 /2019	125,04 7.80		125,04 7.80	2.3.1 .2.01	Alimentos para animales	125,04 7.80	30/04 /2023
B01000 50953	Agrifeed, s.a.s.	Compra alimentos para animales del proy. Ysura.	15,598 .98	Credito	27/12 /2019	15,598 .98		15,598 .98	2.3.1 .2.01	Alimentos para animales	15,598 .98	30/04 /2023



Factura num.	Proveedor	Concepto	Monto en rd\$	Condicion pago	Fecha factura	Pago ejec. Presupuesto.	Pago interno	Balance pendiente por pagar	Codific.	Detalle de la codific.	Valor en rd\$	Fecha límite de pago
B01000 52672	Agrifeed, s.a.s.	Compr alimentos para animales del proy. Ysura.	227,64 2.18	Credito	20/01 /2020	227,64 2.18		227,64 2.18	2.3.1 .2.01	Alimentos para animales	227,64 2.18	30/04 /2023
B01000 52673	Agrifeed, s.a.s.	Compra alimentos para animales del proy. Ysura.	81,717 .30	Credito	20/01 /2020	81,717 .30		81,717 .30	2.3.1 .2.01	Alimentos para animales	81,717 .30	30/04 /2023



Factura num.	Proveedor	Concepto	Monto en rd\$	Condicion pago	Fecha factura	Pago ejec. Presupuesto.	Pago interno	Balace pendiente por pagar	Codific.	Detalle de la codific.	Valor en rd\$	Fecha límite de pago
B15000 00151	Agrifeed, s.a.s.	Compra alimentos para animales del proy. Ysura.	332,69 2.20	Credito	20/02 /2020	332,69 2.20		332,69 2.20	2.3.1 .2.01	Alimentos para animales	332,69 2.20	30/04 /2023
B15000 00152	Agrifeed, s.a.s.	Compra alimentos para animales del proy. Ysura.	77,994 .90	Credito	21/02 /2020	77,994 .90		77,994 .90	2.3.1 .2.01	Alimentos para animales	77,994 .90	30/04 /2023



Factura num.	Proveedor	Concepto	Monto en rd\$	Condicion pago	Fecha factura	Pago ejec. Presupuesto.	Pago interno	Balace pendiente por pagar	Codific.	Detalle de la codific.	Valor en rd\$	Fecha límite de pago
B1500000178	Agrifeed, s.a.s.	Compra alimentos para animales del proy. Ysura.	786,642.44	Credito	08-05-20	786,642.44		786,642.44	2.3.1.2.01	Alimentos para animales	786,642.44	30/04/2023
		Sub-total	1,993,295.80			1,993,295.80		1,993,295.80			1,993,295.80	
B1500001284	Estacion gasolinera marino doña,	Pago comba vehiculos de esta digega.	250,000.00	Credito	12-10-19	250,000.00		250,000.00	2.3.7.1.01	Gasolina	150,000.00	30/04/2023



Factura num.	Proveedor	Concepto	Monto en rd\$	Condicion pago	Fecha factura	Pago ejec. Presupuesto.	Pago interno	Balace pendiente por pagar	Codific.	Detalle de la codific.	Valor en rd\$	Fecha límite de pago
B15000 01284	Estacion gasolinera marino doñe,	Pago combustible a vehiculos de esta digega.	-	Credito	12-10-19	-		-	2.3.7 .1.02	Gasolina	100,00 0.00	30/04/2023
B15000 01311	Estacion gasolinera marino doñe,	Pago com. a vehi. de esta digega.	50,000 .00	Credito	23/12/2019	50,000 .00		50,000 .00	2.3.7 .1.01	Gasolina	30,000 .00	30/04/2023



Factura num.	Proveedor	Concepto	Monto en rd\$	Condicion pago	Fecha factura	Pago ejec. Presupuesto.	Pago interno	Balance pendiente por pagar	Codific.	Detalle de la codific.	Valor en rd\$	Fecha límite de pago
B15000 01311	Estacion gasolina marina doña,	Pago combustible a vehículos de esta digega.	-	Credito	23/12/2019	-		-	2.3.7 .1.02	Gasolina	20,000.00	30/04/2023
B15000 01318	Estacion gasolina marina doña,	Pago combustible a vehículos de esta digega.	200,00 0.00	Credito	23/12/2019	200,00 0.00		200,00 0.00	2.3.7 .1.01	Gasolina	125,00 0.00	30/04/2023



Factura num.	Proveedor	Concepto	Monto en rd\$	Condicion pago	Fecha factura	Pago ejec. Presupuesto.	Pago interno	Balace pendiente por pagar	Codific.	Detalle de la codific.	Valor en rd\$	Fecha límite de pago
B15000 01318	Estacion gasolinera marino doñe,	Pago combustible a vehiculos de esta digega.	-	Credito	23/12/2019	-		-	2.3.7 .1.02	Gasoil	75,000.00	30/04/2023
B15000 01334	Estacion gasolinera marino doñe,	Pago combustible a vehiculos de esta digega.	200,00 0.00	Credito	01-07-20	200,00 0.00		200,00 0.00	2.3.7 .1.02	Gasoil	125,00 0.00	30/04/2023



Factura num.	Proveedor	Concepto	Monto en rd\$	Condicion pago	Fecha factura	Pago ejec. Presupuesto.	Pago interno	Balace pendiente por pagar	Codific.	Detalle de la codific.	Valor en rd\$	Fecha límite de pago
B15000 01334	Estacion gasolinera marino doñe,	Pago combustible a vehiculos de esta digega.	-	Credito	01-07-20	-		-	2.3.7 .1.02	Gasoil	75,000 .00	30/04 /2023
B15000 01345	Estacion gasolinera marino doñe,	Pago combustible a vehiculos de esta digega.	250,00 0.00	Credito	13/01 /2020	250,00 0.00		250,00 0.00	2.3.7 .1.01	Gasolina	150,00 0.00	30/04 /2023



Factura num.	Proveedor	Concepto	Monto en rd\$	Condicion pago	Fecha factura	Pago ejec. Presupuesto.	Pago interno	Balace pendiente por pagar	Codific.	Detalle de la codific.	Valor en rd\$	Fecha límite de pago
B15000 01345	Estacion gasolinera marino doñe,	Pago combustible a vehiculos de esta digega.	-	Credito	13/01/2020	-		-	2.3.7 .1.02	Gasoil	100,00 0.00	30/04/2023
B15000 01361	Estacion gasolinera marino doñe,	Pago combustible a vehiculos de esta digega.	200,00 0.00	Credito	22/01/2020	200,00 0.00		200,00 0.00	2.3.7 .1.01	Gasolina	125,00 0.00	30/04/2023



Factura num.	Proveedor	Concepto	Monto en rd\$	Condicion pago	Fecha factura	Pago ejec. Presupuesto.	Pago interno	Balace pendiente por pagar	Codific.	Detalle de la codific.	Valor en rd\$	Fecha límite de pago
B15000 01361	Estacion gasolinera marino doñe,	Pago combustible a vehiculos de esta digega.	-	Credito	22/01/2020	-		-	2.3.7 .1.02	Pago combustible a vehiculos de esta digega.	75,000 .00	30/04/2023
B15000 01370	Estacion gasolinera marino doñe,	Pago combustible a vehiculos de esta digega.	200,00 0.00	Credito	27/01/2020	200,00 0.00		200,00 0.00	2.3.7 .1.01	Gasolina	125,00 0.00	30/04/2023



Factura num.	Proveedor	Concepto	Monto en rd\$	Condicion pago	Fecha factura	Pago ejec. Presupuesto.	Pago interno	Balace pendiente por pagar	Codific.	Detalle de la codific.	Valor en rd\$	Fecha límite de pago
B15000 01370	Estacion gasolinera marino doñe,	Pago combustible a vehiculos de esta digega.	-	Credito	27/01/2020	-		-	2.3.7 .1.02	Gasoil	75,000 .00	30/04/2023
B15000 01379	Estacion gasolinera marino doñe,	Pago combustible a vehiculos de esta digega.	200,00 0.00	Credito	02-03-20	200,00 0.00		200,00 0.00	2.3.7 .1.02	Gasoil	135,00 0.00	30/04/2023



Factura num.	Proveedor	Concepto	Monto en rd\$	Condicion pago	Fecha factura	Pago ejec. Presupuesto.	Pago interno	Balace pendiente por pagar	Codific.	Detalle de la codific.	Valor en rd\$	Fecha límite de pago
B15000 01379	Estacion gasolinera marino doñe,	Pago combustible a vehiculos de esta digega.	-	Credito	02-03-20	-		-	2.3.7 .1.02	Gasoil	65,000 .00	30/04 /2023
B15000 01403	Estacion gasolinera marino doñe,	Pago combustible a vehiculos de esta digega.	200,00 0.00	Credito	02-10-20	200,00 0.00		200,00 0.00	2.3.7 .1.02	Gasoil	135,00 0.00	30/04 /2023



Factura num.	Proveedor	Concepto	Monto en rd\$	Condicion pago	Fecha factura	Pago ejec. Presupuesto.	Pago interno	Balace pendiente por pagar	Codific.	Detalle de la codific.	Valor en rd\$	Fecha límite de pago
B15000 01403	Estacion gasolinera marino doñe,	Pago combustible a vehiculos de esta digega.	-	Credito	02-10-20	-		-	2.3.7 .1.02	Gasoil	65,000 .00	30/04 /2023
B15000 01414	Estacion gasolinera marino doñe,	Pago combustible a vehiculos de esta digega.	200,00 0.00	Credito	17/02 /2020	200,00 0.00		200,00 0.00	2.3.7 .1.02	Gasoil	125,00 0.00	30/04 /2023



Factura num.	Proveedor	Concepto	Monto en rd\$	Condicion pago	Fecha factura	Pago ejec. Presupuesto.	Pago interno	Balace pendiente por pagar	Codific.	Detalle de la codific.	Valor en rd\$	Fecha límite de pago
B15000 01414	Estacion gasolinera marino doñe,	Pago combustible a vehiculos de esta digega.	-	Credito	17/02/2020	-		-	2.3.7 .1.02	Gasoil	75,000 .00	30/04/2023
B15000 01426	Estacion gasolinera marino doñe,	Pago combustible a vehiculos de esta digega.	200,00 0.00	Credito	21/02/2020	200,00 0.00		200,00 0.00	2.3.7 .1.02	Gasoil	125,00 0.00	30/04/2023



Factura num.	Proveedor	Concepto	Monto en rd\$	Condicion pago	Fecha factura	Pago ejec. Presupuesto.	Pago interno	Balance pendiente por pagar	Codific.	Detalle de la codific.	Valor en rd\$	Fecha límite de pago
B15000 01426	Estacion gasolinera marino doñe,	Pago combustible a vehiculos de esta digega.	-	Credito	21/02/2020	-		-	2.3.7 .1.02	Gasoil	75,000 .00	30/04/2023
B15000 01433	Estacion gasolinera marino doñe,	Pago combustible a vehiculos de esta digega.	200,00 0.00	Credito	28/02/2020	200,00 0.00		200,00 0.00	2.3.7 .1.02	Gasoil	125,00 0.00	30/04/2023



Factura num.	Proveedor	Concepto	Monto en rd\$	Condicion pago	Fecha factura	Pago ejec. Presupuesto.	Pago interno	Balance pendiente por pagar	Codific.	Detalle de la codific.	Valor en rd\$	Fecha limite de pago
B15000 01433	Estacion gasolinera marino doñe,	Pago combustible a vehiculos de esta digega.	-	Credito	28/02/2020	-		-	2.3.7 .1.02	Gasoil	75,000 .00	30/04/2023
B15000 01449	Estacion gasolinera marino doñe,	Pago combustible a vehiculos de esta digega.	200,00 0.00	Credito	03-05-20	200,00 0.00		200,00 0.00	2.3.7 .1.01	Gasolina	125,00 0.00	30/04/2023



Factura num.	Proveedor	Concepto	Monto en rd\$	Condicion pago	Fecha factura	Pago ejec. Presupuesto.	Pago interno	Balance pendiente por pagar	Codific.	Detalle de la codific.	Valor en rd\$	Fecha límite de pago
B15000 01449	Estacion gasolina marina doña,	Pago combustible a vehículos de esta digega.	-	Credito	03-05-20	-		-	2.3.7 .1.02	Gasoil	75,000.00	30/04/2023
B15000 01456	Estacion gasolina marina doña,	Pago combustible a vehículos de esta digega.	200,00 0.00	Credito	03-12-20	200,00 0.00		200,00 0.00	2.3.7 .1.01	Gasolina	125,000.00	30/04/2023



Factura num.	Proveedor	Concepto	Monto en rd\$	Condicion pago	Fecha factura	Pago ejec. Presupuesto.	Pago interno	Balace pendiente por pagar	Codific.	Detalle de la codific.	Valor en rd\$	Fecha limite de pago
B15000 01456	Estacion gasolinera marino doñe,	Pago combustible a vehiculos de esta digega.	-	Credito	03-12-20	-		-	2.3.7 .1.02	Gasoil	75,000 .00	30/04 /2023
B15000 01463	Estacion gasolinera marino doñe,	Pago combustible a vehiculos de esta digega.	200,00 0.00	Credito	18/03 /2020	200,00 0.00		200,00 0.00	2.3.7 .1.01	Gasolina	125,00 0.00	30/04 /2023



Factura num.	Proveedor	Concepto	Monto en rd\$	Condicion pago	Fecha factura	Pago ejec. Presupuesto.	Pago interno	Balance pendiente por pagar	Codific.	Detalle de la codific.	Valor en rd\$	Fecha límite de pago
B15000 01463	Estacion gasolinera marino doñe,	Pago combustible a vehiculos de esta digega.	-	Credito	18/03 /2020			-	2.3.7 .1.02	Gasoil	75,000 .00	30/04 /2023
B15000 01273	Estacion gasolinera marino doñe	Pago consumo combustible de esta digega.	250,00 0.00	Credito	12-04-20	250,00 0.00		250,00 0.00	2.3.7 .1.01	Gasolina	150,00 0.00	30/04 /2023



Factura num.	Proveedor	Concepto	Monto en rd\$	Condicion pago	Fecha factura	Pago ejec. Presupuesto.	Pago interno	Balance pendiente por pagar	Codific.	Detalle de la codific.	Valor en rd\$	Fecha limite de pago
B15000 01273	Estacion gasolinera marino doñe	Pago consom bustible de esta digega.	-	Credito	12- 04- 20	-		-	2.3.7 .1.02	Gasoil	100,00 0.00	30/04 /2023
		Sub- total	3,200, 000.00			3,200, 000.00		3,200, 000.00			3,200, 000.00	
N/a.	Seda comerc ial	Compra azucar	13,751 .80	Credito	20/10 /2020		13,7 51.8 0	13,751 .80	2.3.1 .1.01	Alim y bebidas para person	13,751 .80	30/04 /2023
		Sub- total	13,751 .80			-	13,7 51.8 0	13,751 .80			13,751 .80	



Factura num.	Proveedor	Concepto	Monto en rd\$	Condicion pago	Fecha factura	Pago ejec. Presup.	Pago interno	Balace pendiente por pagar	Codific.	Detalle de la codific.	Valor en rd\$	Fecha limite de pago
B15000 00466	Rep. Y serv. Joan manuel jm eirl	Reparacion motor planta ysur.	52,923 .00	Credito	23/05 /2021		52,9 23.0 0		2.2.7 .2.07	Mante y reparade equipos de produ	52,923 .00	30/04 /2023
		Sub-total/mes de mayo 2021	52,923 .00	-		0.00	52,9 23.0 0	52,923 .00	-	-	52,923 .00	
Agosto 2022												



Factura num.	Proveedor	Concepto	Monto en rd\$	Condicion pago	Fecha factura	Pago ejec. Presupuesto.	Pago interno	Balace pendiente por pagar	Codific.	Detalle de la codific.	Valor en rd\$	Fecha límite de pago
B15000 00001	D cristal eventos	Servico de buffet	23,010 .00	Credi to	08- 03- 22	23,010 .00		23,010 .00	2.2.9 .2.01	Servici os de aliment acion	23,010 .00	30/04 /2023
		Sub total agosto/2 022	23,010 .00			23,010 .00		23,010 .00			23,010 .00	
Octubre 2022												
B15000 37691	Seguro s banrese rvas	Poliza	726.51	Credi to	10- 03- 22	726.51		726.51		Poliza	726.51	10- 03- 22



Factura num.	Proveedor	Concepto	Monto en rd\$	Condicion pago	Fecha factura	Pago ejec. Presupuesto.	Pago interno	Balance pendiente por pagar	Codific.	Detalle de la codific.	Valor en rd\$	Fecha limite de pago
		Sub total octubre/ 2022	726.51			726.51		726.51			726.51	
Febrero 2023												
B15000 00298	Software one	Compra de software	949,45 5.19	Credito	19/02 /2023	949,45 5.19		949,45 5.19	2.6.1 .3.01	equipos de cómputo	949,45 5.19	30/04 /2023
		Sub-total febrero 2023	949,45 5.19			949,45 5.19		949,45 5.19			949,45 5.19	



Factura num.	Proveedor	Concepto	Monto en rd\$	Condicion pago	Fecha factura	Pago ejec. Presupuesto.	Pago interno	Balace pendiente por pagar	Codific.	Detalle de la codific.	Valor en rd\$	Fecha límite de pago
Marzo 2023												
B15000 41207	Seguros banrervas	seguro de bienes muebles	88,004.70	Credito	31/03/2023	88,004.70		88,004.70	2.2.6.2.01	seguro bienes muebles	88,004.70	31/03/2023
B15000 41046	Seguros banrervas	seguro de bienes muebles	36.33	Credito	31/03/2023	36.33		36.33	2.2.6.2.01	seguro de bienes muebles	36.33	31/03/2023
B15000 41001	Seguros banrervas	seguro de bienes muebles	181.63	Credito	23/03/2023	181.63		181.63	2.2.6.2.01	seguro bienes muebles	181.63	23/03/2023



Factura num.	Proveedor	Concepto	Monto en rd\$	Condicion pago	Fecha factura	Pago ejec. Presup.	Pago interno	Balace pendiente por pagar	Codific.	Detalle de la codific.	Valor en rd\$	Fecha limite de pago
		Sub-total marzo 2023	88,222.66			88,222.66		88,222.66			88,222.66	
Junio 2023												
B15000 06247	Lavece n	Compra biologic os	1,551,000.00	Credi to	23-06-2023	1,551,000.00		1,551,000.00	2.6.3 .1.01	Equipo médico y de laboratorio	1,551,000.00	23-07-23



Factura num.	Proveedor	Concepto	Monto en rd\$	Condicion pago	Fecha factura	Pago ejec. Presupuesto.	Pago interno	Balance pendiente por pagar	Codific.	Detalle de la codific.	Valor en rd\$	Fecha límite de pago
		Sub-total junio 2023	1,551,000.00			1,551,000.00		1,551,000.00			1,551,000.00	
		Diciembre 2023										
B1500003022	Repuestos de la costa	Piezas para vehículos	20,440.00	Credito	13-12-2023	20,440.00		20,440.00	2.3.9.8.01	Repuestos	20,440.00	13-01-2024
B1500006311	Lavece n	Analitic para el programatadero	382,500.00	Credito	13-12-2023	382,500.00		382,500.00	2.2.8.3.01	Servic sanitario médico s y veter	382,500.00	13-01-2024



Factura num.	Proveedor	Concepto	Monto en rd\$	Condicion pago	Fecha factura	Pago ejec. Presupuesto.	Pago interno	Balance pendiente por pagar	Codific.	Detalle de la codific.	Valor en rd\$	Fecha limite de pago
B15000 06312	Lavece n	Analitic as para el program a matader o	472,50 0.00	Credi to	13- 12- 2023	472,50 0.00		472,50 0.00	2.2.8 .3.01	Servici os sanitari os médico s y veterin arios	472,50 0.00	13- 01- 2024
B15000 06313	Lavece n	Analitic as para el program a matader o	297,00 0.00	Credi to	13- 12- 2023	297,00 0.00		297,00 0.00	2.2.8 .3.01	Servici os sanitari os médico s y veterin arios	297,00 0.00	13- 01- 2024



Factura num.	Proveedor	Concepto	Monto en rd\$	Condicion pago	Fecha factura	Pago ejec. Presupuesto.	Pago interno	Balance pendiente por pagar	Codific.	Detalle de la codific.	Valor en rd\$	Fecha límite de pago
B15000 06314	Lavece n	Analíticas para el programa matadero	306,00 0.00	Credito	13- 12- 2023	306,00 0.00		306,00 0.00	2.2.8 .3.01	Servicios sanitarios médicos y veterinarios	306,00 0.00	13- 01- 2024
B15000 06315	Lavece n	Analíticas para el programa matadero	477,40 0.00	Credito	13- 12- 2023	477,40 0.00		477,40 0.00	2.2.8 .3.01	Servicios sanitarios médicos y veterinarios	477,40 0.00	13- 01- 2024



Factura num.	Proveedor	Concepto	Monto en rd\$	Condicion pago	Fecha factura	Pago ejec. Presupuesto.	Pago interno	Balace pendiente por pagar	Codific.	Detalle de la codific.	Valor en rd\$	Fecha límite de pago
		Sub-total diciembre 2023	1,955,840.00			1,955,840.00		1,955,840.00			1,955,840.00	
Enero 2024												
B1500000243	PNG	Alquiler galpon	29,500.00	Credito	31-01-2024	29,500.00		29,500.00	2.2.5.8.01	otros alquileres	29,500.00	31/2/2024



Factura num.	Proveedor	Concepto	Monto en rd\$	Condicion pago	Fecha factura	Pago ejec. Presupuesto.	Pago interno	Balance pendiente por pagar	Codific.	Detalle de la codific.	Valor en rd\$	Fecha límite de pago
		Sub-total enero 2024	29,500.00			29,500.00	0.00	29,500.00			29,500.00	
Mayo 2024												
B15000 00005	Angelica mosquea	Reparacion en edificio	455,637.29	Credito	16-05-24	455,637.29		455,637.29	2.27.1.01	Mantenimiento y reparaciones menores en edificaciones	455,637.29	16-06-24



Factura num.	Prove.	Concepto	Monto en rd\$	Condipago	Fecha factura	Pago ejec. Presupuesto.	Pago interno	Balance pendiente por pagar	Codif.	Detalle de la codific.	Valor en rd\$	Fecha límite de pago
B15000 02455	Comercial daniel luciano	Mantenimiento vehicular	10,566 .90	Credito	20- 05- 24	10,566 .90		10,566 .90	2.2.7 .2.06	mantenimiento y reparación de equipos de transporte, tracción y elevación	10,566 .90	20- 06- 24



Factura num.	Proveedor	Concepto	Monto en rd\$	Condicion pago	Fecha factura	Pago ejec. Presupuesto.	Pago interno	Balance pendiente por pagar	Codific.	Detalle de la codific.	Valor en rd\$	Fecha límite de pago
B15000 02439	Comercial daniel luciano	Mantenimiento vehicular	10,042 .98	Credito	14- 05- 24	10,042 .98		10,042 .98	2.2.7 .2.06	Mante. y reparación de equipos de transporte, tracción y elevación	10,042 .98	14- 06- 24



Factura num.	Prove. o	Concepto	Monto en rd\$	Condipago	Fecha factura	Pago ejec. Presupuesto.	Pago intern	Balancede pendiente por pagar	Codif.	Detalle de la codific.	Valor en rd\$	Fecha límite de pago
B15000 02444	Comercial daniel luciano	Bateria	14,248 .50	Credito	14- 05- 24	14,248 .50		14,248 .50	2.3.9 .6.01	Product eléctric y afines	14,248 .50	14- 06- 24
B15000 02450	Comercial daniel luciano	Gomas	20,296 .00	Credito	17- 05- 24	20,296 .00		20,296 .00	2.3.5 .3.01	Llantas y neumáticos	20,296 .00	17- 06- 24
B15000 02452	Comercial daniel luciano	Gomas	30,208 .00	Credito	20- 05- 24	30,208 .00		30,208 .00	2.3.5 .3.01	Llantas y neumá	30,208 .00	20- 06- 24
B15000 02454	Comercial daniel luciano	Gomas	30,680 .00	Credito	20- 05- 24	30,680 .00		30,680 .00	2.3.5 .3.01	Llantas y neumáticos	30,680 .00	20- 06- 24



Factura num.	Proveedor	Concepto	Monto en rd\$	Condicion pago	Fecha factura	Pago ejec. Presupuesto.	Pago interno	Balance pendiente por pagar	Codific.	Detalle de la codific.	Valor en rd\$	Fecha límite de pago
B15000 02461	Comercial daniel luciano	Gomas	5,428. 00	Credito	21- 05- 24	5,428. 00		5,428. 00	2.3.5 .3.01	Llantas y neumáticos	5,428. 00	21- 06- 24
B15000 02466	Comercial daniel luciano	Aceite 5w	1,062. 00	Credito	22- 05- 24	1,062. 00		1,062. 00	2.3.7 .1.05	Aceites y grasas	1,062. 00	22- 06- 24
B15001 66830	Isla dominica cana	Combustible a esta digega.	2,850, 000.00	Credito	06- 05- 24	2,850, 000.00		2,850, 000.00	2.3.7 .1.02	Gasoil	2,850, 000.00	06- 06- 24



Factura num.	Proveedor	Concepto	Monto en rd\$	Condicion pago	Fecha factura	Pago ejec. Presupuesto.	Pago interno	Balace pendiente por pagar	Codific.	Detalle de la codific.	Valor en rd\$	Fecha límite de pago
B15001 66831	Isla dominicana	Combustible a esta digega.	2,850,000.00	Credito	06-05-24	2,850,000.00		2,850,000.00	2.3.7 .1.01	Gasolina	2,850,000.00	06-06-24
B15001 66832	Isla dominicana	Combustible a esta digega.	2,850,000.00	Credito	06-05-24	2,850,000.00		2,850,000.00	2.3.7 .1.01	Gasolina	2,850,000.00	06-06-24
B15001 66833	Isla dominicana	Combustible a esta digega.	2,000,000.00	Credito	06-05-24	2,000,000.00		2,000,000.00	2.3.7 .1.02	Gasoil	2,000,000.00	06-06-24
B15000 02405	Comercial daniel luciano	Gomas	30,680.00	Credito	10-05-24	30,680.00		30,680.00	2.3.5 .3.01	Llantas y neumáticos	30,680.00	10-06-24



Factura num.	Proveedor	Concepto	Monto en rd\$	Condicion pago	Fecha factura	Pago ejec. Presupuesto.	Pago interno	Balace pendiente por pagar	Codific.	Detalle de la codific.	Valor en rd\$	Fecha límite de pago
B15000 02406	Comercial daniel luciano	Gomas	30,680 .00	Credito	10- 05- 24	30,680 .00		30,680 .00	2.3.5 .3.01	Llantas y neumáticos	30,680 .00	10- 06- 24
B15000 02407	Comercial daniel luciano	Mantenimiento vehicular	10,566 .90	Credito	10- 05- 24	10,566 .90		10,566 .90	2.2.7 .2.06	mantenimiento y reparación de equipos de transporte, tracción y elevación	10,566 .90	10- 06- 24



Factura num.	Prove. o	Concepto	Monto en rd\$	Condipago	Fecha factura	Pago ejec. Presup.	Pago intern	Balance pendiente por pagar	Codif.	Detalle de la codific.	Valor en rd\$	Fecha límite de pago
B15000 02409	Comercial daniel luciano	Gomas	5,158. 96	Credito	10- 05- 24	5,158. 96		5,158. 96	2.3.5 .3.01	Llantas y neumáticos	5,158. 96	10- 06- 24
B15000 02414	Comercial daniel luciano	Gomas	21,999 .92	Credito	10- 05- 24	21,999 .92		21,999 .92	2.3.5 .3.01	Llantas y neumáticos	21,999 .92	10- 06- 24
B15000 02416	Comercial daniel luciano	Gomas	20,635 .84	Credito	13- 05- 24	20,635 .84		20,635 .84	2.3.5 .3.01	Llantas y neumáticos	20,635 .84	13- 06- 24



Factura num.	Proveedor	Concepto	Monto en rd\$	Condicion pago	Fecha factura	Pago ejec. Presupuesto.	Pago interno	Balace pendiente por pagar	Codific.	Detalle de la codific.	Valor en rd\$	Fecha límite de pago
B15000 02417	Comercial daniel luciano	Gomas	30,208 .00	Credito	13- 05- 24	30,208 .00		30,208 .00	2.3.5 .3.01	Llantas y neumáticos	30,208 .00	13- 06- 24
B15000 02418	Comercial daniel luciano	Gomas	30,680 .00	Credito	13- 05- 24	30,680 .00		30,680 .00	2.3.5 .3.01	Llantas y neumáticos	30,680 .00	13- 06- 24
B15000 02419	Comercial daniel luciano	Bateria	9,900. 20	Credito	13- 05- 24	9,900. 20		9,900. 20	2.3.9 .6.01	Productos eléctricos y afines	9,900. 20	13- 06- 24



Factura num.	Proveedor	Concepto	Monto en rd\$	Condicion pago	Fecha factura	Pago ejec. Presupuesto.	Pago interno	Balace pendiente por pagar	Codific.	Detalle de la codific.	Valor en rd\$	Fecha límite de pago
B15000 02420	Comercial daniel luciano	Bateria	10,502 .00	Credito	13- 05- 24	10,502 .00		10,502 .00	2.3.9 .6.01	Productos eléctricos y afines	10,502 .00	13- 06- 24
B15000 02421	Comercial daniel luciano	Bateria	8,968. 00	Credito	13- 05- 24	8,968. 00		8,968. 00	2.3.9 .6.01	Productos eléctricos y afines	8,968. 00	13- 06- 24
B15000 02422	Comercial daniel luciano	Bateria	8,968. 00	Credito	13- 05- 24	8,968. 00		8,968. 00	2.3.9 .6.01	Productos eléctricos y afines	8,968. 00	13- 06- 24



Factura num.	Proveedor	Concepto	Monto en rd\$	Condicion pago	Fecha factura	Pago ejec. Presupuesto.	Pago interno	Balace pendiente por pagar	Codific.	Detalle de la codific.	Valor en rd\$	Fecha límite de pago
B15000 02423	Comercial daniel luciano	Bateria	8,968. 00	Credito	13- 05- 24	8,968. 00		8,968. 00	2.3.9 .6.01	Productos eléctricos y afines	8,968. 00	13- 06- 24
B15000 02424	Comercial daniel luciano	Bateria	9,900. 20	Credito	13- 05- 24	9,900. 20		9,900. 20	2.3.9 .6.01	Productos eléctricos y afines	9,900. 20	13- 06- 24
B15000 02425	Comercial daniel luciano	Bateria	9,900. 20	Credito	14- 05- 24	9,900. 20		9,900. 20	2.3.9 .6.01	Productos eléctricos y afines	9,900. 20	14- 06- 24



Factura num.	Proveedor	Concepto	Monto en rd\$	Condicion pago	Fecha factura	Pago ejec. Presupuesto.	Pago interno	Balance pendiente por pagar	Codific.	Detalle de la codific.	Valor en rd\$	Fecha límite de pago
B15000 02426	Comercial daniel luciano	Bateria	9,900. 20	Credito	14- 05- 24	9,900. 20		9,900. 20	2.3.9 .6.01	Productos eléctricos y afines	9,900. 20	14- 06- 24
B15000 02427	Comercial daniel luciano	Bateria	13,806 .00	Credito	13- 05- 24	13,806 .00		13,806 .00	2.3.9 .6.01	Productos eléctricos y afines	13,806 .00	13- 06- 24
B15000 02428	Comercial daniel luciano	Bateria	9,900. 20	Credito	13- 05- 24	9,900. 20		9,900. 20	2.3.9 .6.01	Productos eléctricos y afines	9,900. 20	13- 06- 24



Factura num.	Proveedor	Concepto	Monto en rd\$	Condicion pago	Fecha factura	Pago ejec. Presup.	Pago interno	Balance pendiente por pagar	Codific.	Detalle de la codific.	Valor en rd\$	Fecha límite de pago
B15000 02429	Comercial daniel luciano	Bateria	9,900. 20	Credito	13- 05- 24	9,900. 20		9,900. 20	2.3.9 .6.01	Productos eléctricos y afines	9,900. 20	13- 06- 24
B15000 02430	Comercial daniel luciano	Bateria	8,968. 00	Credito	13- 05- 24	8,968. 00		8,968. 00	2.3.9 .6.01	Productos eléctricos y afines	8,968. 00	13- 06- 24
B15000 02431	Comercial daniel luciano	Bateria	9,900. 20	Credito	13- 05- 24	9,900. 20		9,900. 20	2.3.9 .6.01	Productos eléctricos y afines	9,900. 20	13- 06- 24



Factura num.	Proveedor	Concepto	Monto en rd\$	Condicion pago	Fecha factura	Pago ejec. Presupuesto.	Pago interno	Balace pendiente por pagar	Codific.	Detalle de la codific.	Valor en rd\$	Fecha límite de pago
B15000 02432	Comercial daniel luciano	Bateria	10,502 .00	Credito	13- 05- 24	10,502 .00		10,502 .00	2.3.9 .6.01	Product eléctric os y afines	10,502 .00	13- 06- 24
B15000 02433	Comercial daniel luciano	Gomas	30,680 .00	Credito	13- 05- 24	30,680 .00		30,680 .00	2.3.5 .3.01	Llantas y neumát icos	30,680 .00	13- 06- 24
B15000 02434	Comer daniel luciano	Gomas	30,680 .00	Credito	13- 05- 24	30,680 .00		30,680 .00	2.3.5 .3.01	Llantas neumát icos	30,680 .00	13- 06- 24
B15000 02436	Comer daniel luciano	Gomas	11,328 .00	Credito	14- 05- 24	11,328 .00		11,328 .00	2.3.5 .3.01	Llantas y neumát icos	11,328 .00	14- 06- 24



Factura num.	Proveedor	Concepto	Monto en rd\$	Condicion pago	Fecha factura	Pago ejec. Presupuesto.	Pago interno	Balace pendiente por pagar	Codific.	Detalle de la codific.	Valor en rd\$	Fecha límite de pago
B15000 02438	Comercial daniel luciano	Bateria	7,965. 00	Credito	14- 05- 24	7,965. 00		7,965. 00	2.3.9 .6.01	Productos eléctricos y afines	7,965. 00	14- 06- 24
B15000 02453	Comercial daniel luciano	Bateria	8,968. 00	Credito	20- 05- 24	8,968. 00		8,968. 00	2.3.9 .6.01	Productos eléctricos y afines	8,968. 00	20- 06- 24
		Sub- total mayo 2024	11,538 ,383.6 9			11,538 ,383.6 9		11,538 ,383.6 9			11,538 ,383.6 9	



Factura num.	Prove.	Concepto	Monto en rd\$	Condipago	Fecha factura	Pago ejec. Presupuesto.	Pago intern	Balancede pendiente por pagar	Codif.	Detalle de la codific.	Valor en rd\$	Fecha límite de pago
Junio 2024												
B15000 02467	Comercial daniel luciano	Mantenimiento vehicular	6,779.10	Credito	22-05-24	6,779.10		6,779.10	2.2.7 .2.06	manten y repar de equi trans, trac y elevación	6,779.10	22-06-24
B15000 02407	Comercial daniel luciano	Mantenimiento vehicular	10,042.98	Credito	21-05-24	10,042.98		10,042.98	2.2.7 .2.06	mante repar de equipos de transp, tracc y eleva	10,042.98	21-06-24



Factura num.	Prove.	Concepto	Monto en rd\$	Condipago	Fecha factura	Pago ejec. Presupuesto.	Pago interno	Balance pendiente por pagar	Codif.	Detalle de la codific.	Valor en rd\$	Fecha límite de pago
B15000 02496	Comercial daniel luciano	Mantenimiento vehicular	10,566 .90	Credito	28- 05- 24	10,566 .90		10,566 .90	2.2.7 .2.06	mantenimiento repar de equ de transp, tracción y elevación	10,566 .90	28- 06- 24
B15000 49081	Seguro reservas	Renovación seguro	17,400 .00	Credito	22- 05- 24	17,400 .00		17,400 .00	2.2.6 .1.01	Seguro de bienes inmuebles e infraestructura	17,400 .00	22- 06- 24



Factura num.	Proveedor	Concepto	Monto en rd\$	Condicion pago	Fecha factura	Pago ejec. Presupuesto.	Pago interno	Balace pendiente por pagar	Codific.	Detalle de la codific.	Valor en rd\$	Fecha límite de pago
B15000 49082	Seguros reservas	Renovacion seguro	29,000 .00	Credito	22-05-24	29,000 .00		29,000 .00	2.2.6 .1.01	Seguro de bienes inmuebles e infraestructura	29,000 .00	22-06-24
B15000 49100	Seguros reservas	Renovacion seguro	555,23 4.00	Credito	23-05-24	555,23 4.00		555,23 4.00	2.2.6 .1.01	Seguro de bienes inmuebles e infraestructura	555,23 4.00	23-06-24



Factura num.	Proveedor	Concepto	Monto en rd\$	Condicion pago	Fecha factura	Pago ejec. Presupuesto.	Pago interno	Balace pendiente por pagar	Codific.	Detalle de la codific.	Valor en rd\$	Fecha límite de pago
B15000 01974	Supermercado caribe	Alimentos crudos	35,217 .41	Credito	17-05-24	35,217 .41		35,217 .41	2.3.1 .1.01	alimentos y bebidas para personas	35,217 .41	17-06-24
B15000 02001	Supermercado caribe	Alimentos crudos	47,055 .26	Credito	15-05-24	47,055 .26		47,055 .26	2.3.1 .1.01	alimentos y bebidas para personas	47,055 .26	15-06-24



Factura num.	Proveedor	Concepto	Monto en rd\$	Condicion pago	Fecha factura	Pago ejec. Presupuesto.	Pago interno	Balace pendiente por pagar	Codific.	Detalle de la codific.	Valor en rd\$	Fecha límite de pago
B15000 02623	Cantabria	Servicio de comida	26,691 .60	Credito	05- 06- 24	26,691 .60		26,691 .60	2.2.9 .2.01	Servicios de alimentación	26,691 .60	05- 07- 24
B15000 02624	Cantabria	Servicio de comida	8,319. 00	Credito	05- 06- 24	8,319. 00		8,319. 00	2.2.9 .2.01	Servicios de alimentación	8,319. 00	05- 07- 24



Factura num.	Proveedor	Concepto	Monto en rd\$	Condicion pago	Fecha factura	Pago ejec. Presupuesto.	Pago interno	Balance pendiente por pagar	Codific.	Detalle de la codific.	Valor en rd\$	Fecha límite de pago
B15000 53135	Alcaldía distrito nacional	Recogida a basura	7,375. 00	Credito	03- 06- 24	7,375. 00		7,375. 00	2.2.1 .8.01	Recolección de residuos sólidos	7,375. 00	03- 07- 24
B15000 53136	Alcaldía distrito nacional	Recogida a basura	600.00	Credito	03- 06- 24	600.00		600.00	2.2.1 .8.01	Recolección de residuos sólidos	600.00	03- 07- 24
B15000 01764	Aproche	Tanque inseminación	110,00 0.00	Credito	13- 06- 24	110,00 0.00		110,00 0.00			110,00 0.00	13- 07- 24



Factura num.	Proveedor	Concepto	Monto en rd\$	Condicion pago	Fecha factura	Pago ejec. Presupuesto.	Pago interno	Balace pendiente por pagar	Codific.	Detalle de la codific.	Valor en rd\$	Fecha límite de pago
B15000 02653	Cantabria	Servicio de comida	15,611 .40	Credito	19-06-24	15,611 .40		15,611 .40	2.2.9 .2.01	Servicios de alimentación	15,611 .40	19-07-24
B15000 02654	Cantabria	Servicio de comida	14,927 .00	Credito	19-06-24	14,927 .00		14,927 .00	2.2.9 .2.01	Servicios de alimentación	14,927 .00	19-07-24
B15000 02475	Comer daniel luciano	Gomas	30,208 .00	Credito	04-06-24	30,208 .00		30,208 .00	2.3.5 .3.01	Llantas neumáticos	30,208 .00	04-07-24
B15000 02482	Comercial daniel luciano	Gomas	34,814 .72	Credito	07-06-24	34,814 .72		34,814 .72	2.3.5 .3.01	Llantas y neumáticos	34,814 .72	07-07-24



Factura num.	Proveedor	Concepto	Monto en rd\$	Condicion pago	Fecha factura	Pago ejec. Presupuesto.	Pago interno	Balace pendiente por pagar	Codific.	Detalle de la codific.	Valor en rd\$	Fecha límite de pago
B15000 02542	Comercial daniel luciano	Bateria	8,989. 24	Credito	24- 06- 24	8,989. 24		8,989. 24	2.3.9 .6.01	Productos eléctricos y afines	8,989. 24	24/67 2024
B15000 02498	Comercial daniel luciano	Mantenimiento vehicular	10,566 .90	Credito	07- 06- 24	10,566 .90		10,566 .90	2.2.7 .2.06	manten y repar de equipos de transporte, tracción y elevación	10,566 .90	07- 07- 24



Factura num.	Prove.	Concepto	Monto en rd\$	Condipago	Fecha factura	Pago ejec. Presupuesto.	Pago intern	Balancede pendiente n por pagar	Codif.	Detalle de la codific.	Valor en rd\$	Fecha límite de pago
B1500002503	Comercial daniel luciano	Mantenimiento vehicular	10,566.90	Credito	17-06-24	10,566.90		10,566.90	2.2.7.2.06	mantenimiento y repar de equipos de transp, tracción y elevación	10,566.90	17-07-24
B1500000273	Alteknativa	Compra de 10 escaner	296,889.99	Credito	21-06-24	296,889.99		296,889.99			296,889.99	21-07-24



Factura num.	Prove.	Concepto	Monto en rd\$	Condipago	Fecha factura	Pago ejec. Presupuesto.	Pago intern	Balancede pendiente por pagar	Codif.	Detalle de la codific.	Valor en rd\$	Fecha límite de pago
E4500000000004	Seguros reservas	Renovacion seguro	818,848.91	Credito	10-06-24	818,848.91		818,848.91	2.2.6.1.01	Seguro bienes inmuebles infraestructura	818,848.91	10-07-24
E4500000000007	Seguros reservas	Renovacion seguro	6,380.00	Credito	10-06-24	6,380.00		6,380.00	2.2.6.1.01	Seguro bienes inmuebles infraestructura	6,380.00	10-07-24
E4500000000040	Seguros reservas	Renovacion seguro	5,314,944.04	Credito	10-06-24	5,314,944.04		5,314,944.04	2.2.6.1.01	Seguro de bienes inmuebles e infraestructura	5,314,944.04	10-07-24



Factura num.	Prove.	Concepto	Monto en rd\$	Condipago	Fecha factura	Pago ejec. Presupuesto.	Pago interno	Balancede pendiente por pagar	Codif.	Detalle de la codific.	Valor en rd\$	Fecha límite de pago
B1500184639	Agua planeta azul	Compra agua potable	1,020.00	Credito	24-06-24	1,020.00		1,020.00	2.3.1.1.01	alimentos y bebidas para persona	1,020.00	24-07-24
B1500175180	Agua planeta azul	Compra agua potable	1,440.00	Credito	18-06-24	1,440.00		1,440.00	2.3.1.1.01	alimentos y bebidas para persona	1,440.00	18-07-24
B1500000173	Qualipliers	Trampa de escarabajo	42,000.92	Credito	25-06-24	42,000.92		42,000.92			42,000.92	25-07-24



Factura num.	Prove.	Concepto	Monto en rd\$	Condipago	Fecha factura	Pago ejec. Presupuesto.	Pago intern	Balancede pendiente por pagar	Codif.	Detalle de la codific.	Valor en rd\$	Fecha límite de pago
B15000 28555	Santodomingo motors	Mantenimiento vehicular	6,917. 03	Credito	03- 06- 24	6,917. 03		6,917. 03	2.2.7 .2.06	mantenimiento y reparación de equipos de transporte, tracción y elevación	6,917. 03	03- 07- 24
B15000 00213	Fenacop opado, inc	Servicio de transporte	203,00 0.00	Credito	11- 06- 24	203,00 0.00		203,00 0.00	2.2.4 .2.01	Fletes	203,00 0.00	11- 07- 24



Factura num.	Proveedor	Concepto	Monto en rd\$	Condicion pago	Fecha factura	Pago ejec. Presupuesto.	Pago interno	Balace pendiente por pagar	Codific.	Detalle de la codific.	Valor en rd\$	Fecha límite de pago
B15000 04205	Gtc industrial, srl	Productos de limpieza	68,959 .20	Credito	06-06-24	68,959 .20		68,959 .20	2.3.9 .1.01	Útiles y materiales de limpieza e higiene	68,959 .20	06-07-24
B15000 00051	Mecanica pesada en gral.	Mantenimiento tractor	114,10 6.00	Credito	13-06-24	114,10 6.00		114,10 6.00	2.2.7 .2.06	manten y repar de equipos de transp, trac y elevación	114,10 6.00	13-07-24



Factura num.	Proveedor	Concepto	Monto en rd\$	Condicion pago	Fecha factura	Pago ejec. Presupuesto.	Pago interno	Balance pendiente por pagar	Codific.	Detalle de la codific.	Valor en rd\$	Fecha límite de pago
B1500000176	Roslyn ,srl	Material es de limpieza	10,305.96	Credito	06-06-24	10,305.96		10,305.96	2.3.9.1.01	Útiles materiales de limpieza a e higiene	10,305.96	06-07-24
B1500001949	Supermercado caribe	Compra de insumos	18,357.05	Credito	04-06-24	18,357.05		18,357.05	2.3.1.1.01	alimentos y bebidas para personas	18,357.05	04-07-24
B1500001472	Provesol	Papel higienico	165,388.80	Credito	21-06-24	165,388.80		165,388.80			165,388.80	21-06-24



Factura num.	Prove. n	Concept o	Monto en rd\$	Condi pago	Fecha factura	Pago ejec. Presu p.	Pago intern	Balanc e pendiente n por pagar	Cod if.	Detalle de la codific.	Valor en rd\$	Fecha límite de pago
B15000 13313	Lavece n	Pruebas de laboratorio	200.00	Credito	09-04-24	200.00		200.00	2.2.8 .3.01	Servicios sanitarios medicos y veterinarios	200.00	
B15000 13297	Lavece n	Pruebas de laboratorio	75.00	Credito	20-02-24	75.00		75.00	2.2.8 .3.01	Servicios sanitarios medicos y veterinarios	75.00	



Factura num.	Proveedor	Concepto	Monto en rd\$	Condicion pago	Fecha factura	Pago ejec. Presupuesto.	Pago interno	Balace pendiente por pagar	Codific.	Detalle de la codific.	Valor en rd\$	Fecha límite de pago
B15000 13296	Lavece n	Pruebas de laborator io	135.00	Credi to	20- 02- 24	135.00		135.00	2.2.8 .3.01	Servici os sanitari os medico s y veterin arios	135.00	
B15000 05452	Lavece n	Pruebas de laborator io	87,000 .00	Credi to	21- 06- 22	87,000 .00		87,000 .00	2.2.8 .3.01	Servici os sanitari os medico s y veterin arios	87,000 .00	



Factura num.	Proveedor	Concepto	Monto en rd\$	Condicion pago	Fecha factura	Pago ejec. Presupuesto.	Pago interno	Balace pendiente por pagar	Codific.	Detalle de la codific.	Valor en rd\$	Fecha límite de pago
B15000 13295	Lavece n	Pruebas de laboratorio	105.00	Credito	20- 02- 24	105.00		105.00	2.2.8 .3.01	Servicios sanitarios medicos y veter.	105.00	
B15000 05451	Lavece n	Pruebas de laboratorio	6,000. 00	Credito	08- 06- 22	6,000. 00		6,000. 00	2.2.8 .3.01	Servicios sanitarios medicos y veterinarios	6,000. 00	



Factura num.	Proveedor	Concepto	Monto en rd\$	Condicion pago	Fecha factura	Pago ejec. Presupuesto.	Pago interno	Balace pendiente por pagar	Codific.	Detalle de la codific.	Valor en rd\$	Fecha límite de pago
B15000 13294	Lavece n	Pruebas de laboratorio	150.00	Credito	20-02-24	150.00		150.00	2.2.8 .3.01	Servicios sanitarios medicos y veterinarios	150.00	
B15000 13292	Lavece n	Pruebas de laboratorio	200.00	Credito	13-02-24	200.00		200.00	2.2.8 .3.01	Servicios sanitarios medicos y veterinarios	200.00	



Factura num.	Proveedor	Concepto	Monto en rd\$	Condicion pago	Fecha factura	Pago ejec. Presupuesto.	Pago interno	Balance pendiente por pagar	Codific.	Detalle de la codific.	Valor en rd\$	Fecha límite de pago
B15000 05441	Lavece n	Pruebas de laboratorio	1,500. 00	Credito	08- 06- 22	1,500. 00		1,500. 00	2.2.8 .3.01	Servicios sanitarios medicos y veterinarios	1,500. 00	
B15000 13291	Lavece n	Pruebas de laboratorio	1,300. 00	Credito	12- 02- 24	1,300. 00		1,300. 00	2.2.8 .3.01	Servicios sanitarios medicos y veter.	1,300. 00	



Factura num.	Prove. n	Concepto	Monto en rd\$	Condipago	Fecha factura	Pago ejec. Presupuesto.	Pago intern	Balancede pendiente n por pagar	Codif.	Detalle de la codific.	Valor en rd\$	Fecha límite de pago
B15000 05440	Lavece n	Pruebas de laboratorio	1,500.00	Credito	08-06-22	1,500.00		1,500.00	2.2.8 .3.01	Servicios sanitarios medicos y veterinarios	1,500.00	
B15000 13278	Lavece n	Pruebas de laboratorio	4,650.00	Credito	06-02-24	4,650.00		4,650.00	2.2.8 .3.01	Servicios sanitarios medicos y veterinarios	4,650.00	



Factura num.	Proveedor	Concepto	Monto en rd\$	Condicion pago	Fecha factura	Pago ejec. Presupuesto.	Pago interno	Balace pendiente por pagar	Codific.	Detalle de la codific.	Valor en rd\$	Fecha límite de pago
B15000 13276	Lavece n	Pruebas de laborator io	300.00	Credi to	06- 02- 24	300.00		300.00	2.2.8 .3.01	Servici os sanitari os medico s y veterin arios	300.00	
B15000 13275	Lavece n	Pruebas de laborator io	300.00	Credi to	06- 02- 24	300.00		300.00	2.2.8 .3.01	Servici os sanitari os medico s y veterin arios	300.00	



Factura num.	Proveedor	Concepto	Monto en rd\$	Condicion pago	Fecha factura	Pago ejec. Presupuesto.	Pago interno	Balance pendiente por pagar	Codific.	Detalle de la codific.	Valor en rd\$	Fecha límite de pago
B15000 13288	Lavece n	Pruebas de laboratorio	3,700. 00	Credito	06- 02- 24	3,700. 00		3,700. 00	2.2.8 .3.01	Servicios sanitarios medicos y veter.	3,700. 00	
B15000 05689	Lavece n	Pruebas de laboratorio	75.00	Credito	21- 02- 23	75.00		75.00	2.2.8 .3.01	Servicios sanitarios medicos y veterinarios	75.00	



Factura num.	Proveedor	Concepto	Monto en rd\$	Condicion pago	Fecha factura	Pago ejec. Presupuesto.	Pago interno	Balace pendiente por pagar	Codific.	Detalle de la codific.	Valor en rd\$	Fecha límite de pago
B15000 05688	Lavece n	Pruebas de laborator io	150.00	Credi to	21- 02- 23	150.00		150.00	2.2.8 .3.01	Servici os sanitari os medico s y veterin arios	150.00	
B15000 05684	Lavece n	Pruebas de laborator io	755.00	Credi to	20- 02- 23	755.00		755.00	2.2.8 .3.01	Servici os sanitari os medico s y veterin arios	755.00	



Factura num.	Proveedor	Concepto	Monto en rd\$	Condicion pago	Fecha factura	Pago ejec. Presupuesto.	Pago interno	Balace pendiente por pagar	Codific.	Detalle de la codific.	Valor en rd\$	Fecha límite de pago
B15000 05683	Lavece n	Pruebas de laborator io	1,105. 00	Credi to	20- 02- 23	1,105. 00		1,105. 00	2.2.8 .3.01	Servici os sanitari os medico s y veterin arios	1,105. 00	
B15000 06182	Lavece n	Pruebas de laborator io	1,540. 00	Credi to	16- 03- 23	1,540. 00		1,540. 00	2.2.8 .3.01	Servici os sanitari os medico s y veter.	1,540. 00	



Factura num.	Prove.	Concepto	Monto en rd\$	Condipago	Fecha factura	Pago ejec. Presupuesto.	Pago intern	Balancedependien por pagar	Codif.	Detalle de la codific.	Valor en rd\$	Fecha límite de pago
B1500006183	Lavece n	Pruebas de laboratorio	8,900.00	Credito	16-03-23	8,900.00		8,900.00	2.28.3.01	Servicios sanitarios médicos y veterinarios	8,900.00	
B1500005478	Lavece n	Pruebas de laboratorio	1,500.00	Credito	08-07-22	1,500.00		1,500.00	2.28.3.01	Servicios sanitarios médicos y veterinarios	1,500.00	



Factura num.	Proveedor	Concepto	Monto en rd\$	Condicion pago	Fecha factura	Pago ejec. Presupuesto.	Pago interno	Balace pendiente por pagar	Codific.	Detalle de la codific.	Valor en rd\$	Fecha límite de pago
B15000 05462	Lavece n	Pruebas de laboratorio	3,000. 00	Credito	28- 06- 22	3,000. 00		3,000. 00	2.2.8 .3.01	Servicios sanitarios medicos y veterinarios	3,000. 00	
B15000 04531	Lavece n	Pruebas de laboratorio	1,500. 00	Credito	17- 03- 22	1,500. 00		1,500. 00	2.2.8 .3.01	Servicios sanitarios medicos y veterinarios	1,500. 00	



Factura num.	Proveedor	Concepto	Monto en rd\$	Condicion pago	Fecha factura	Pago ejec. Presupuesto.	Pago interno	Balace pendiente por pagar	Codific.	Detalle de la codific.	Valor en rd\$	Fecha límite de pago
B15000 05527	Lavece n	Pruebas de laboratorio	4,500. 00	Credito	10- 08- 22	4,500. 00		4,500. 00	2.2.8 .3.01	Servicios sanitarios medicos y veter.	4,500. 00	
B15000 05529	Lavece n	Pruebas de laboratorio	10,500 .00	Credito	15- 08- 22	10,500 .00		10,500 .00	2.2.8 .3.01	Servicios sanitarios medicos y veterinarios	10,500 .00	



Factura num.	Proveedor	Concepto	Monto en rd\$	Condicion pago	Fecha factura	Pago ejec. Presupuesto.	Pago interno	Balace pendiente por pagar	Codific.	Detalle de la codific.	Valor en rd\$	Fecha límite de pago
B15000 05526	Lavece n	Pruebas de laboratorio	3,000. 00	Credito	10- 08- 22	3,000. 00		3,000. 00	2.2.8 .3.01	Servicios sanitarios medicos y veterinarios	3,000. 00	
B15000 05525	Lavece n	Pruebas de laboratorio	3,000. 00	Credito	10- 08- 22	3,000. 00		3,000. 00	2.2.8 .3.01	Servicios sanitarios medicos y veterinarios	3,000. 00	



Factura num.	Proveedor	Concepto	Monto en rd\$	Condicion pago	Fecha factura	Pago ejec. Presupuesto.	Pago interno	Balace pendiente por pagar	Codific.	Detalle de la codific.	Valor en rd\$	Fecha límite de pago
B15000 05524	Lavece n	Pruebas de laboratorio	1,500.00	Credito	10-08-22	1,500.00		1,500.00	2.2.8 .3.01	Servicios sanitarios medicos y veterinarios	1,500.00	
B15000 05523	Lavece n	Pruebas de laboratorio	1,500.00	Credito	10-08-22	1,500.00		1,500.00	2.2.8 .3.01	Servicios sanitarios medicos y veter.	1,500.00	



Factura num.	Prove.	Concepto	Monto en rd\$	Condipago	Fecha factura	Pago ejec. Presupuesto.	Pago intern	Balancede pendiente n por pagar	Codif.	Detalle de la codific.	Valor en rd\$	Fecha límite de pago
B1500005521	Lavece n	Pruebas de laboratorio	18,000.00	Credito	08-08-22	18,000.00		18,000.00	2.2.8.3.01	Servicios sanitarios medicos y veterinarios	18,000.00	
B1500005520	Lavece n	Pruebas de laboratorio	3,000.00	Credito	03-08-22	3,000.00		3,000.00	2.2.8.3.01	Servicios sanitarios medicos y veterinarios	3,000.00	



Factura num.	Proveedor	Concepto	Monto en rd\$	Condicion pago	Fecha factura	Pago ejec. Presupuesto.	Pago interno	Balace pendiente por pagar	Codific.	Detalle de la codific.	Valor en rd\$	Fecha límite de pago
B15000 05519	Lavece n	Pruebas de laborator io	1,500. 00	Credi to	03- 08- 22	1,500. 00		1,500. 00	2.2.8 .3.01	Servici os sanitari os medico s y veterin arios	1,500. 00	
B15000 05518	Lavece n	Pruebas de laborator io	1,500. 00	Credi to	03- 08- 22	1,500. 00		1,500. 00	2.2.8 .3.01	Servici os sanitari os medico s y veterin arios	1,500. 00	



Factura num.	Proveedor	Concepto	Monto en rd\$	Condicion pago	Fecha factura	Pago ejec. Presupuesto.	Pago interno	Balace pendiente por pagar	Codific.	Detalle de la codific.	Valor en rd\$	Fecha límite de pago
B15000 05517	Lavece n	Pruebas de laboratorio	1,500. 00	Credito	02- 08- 22	1,500. 00		1,500. 00	2.2.8 .3.01	Servicios sanitarios medicos y veter.	1,500. 00	
B15000 05516	Lavece n	Pruebas de laboratorio	4,500. 00	Credito	02- 08- 22	4,500. 00		4,500. 00	2.2.8 .3.01	Servicios sanitarios medicos y veterinarios	4,500. 00	



Factura num.	Proveedor	Concepto	Monto en rd\$	Condicion pago	Fecha factura	Pago ejec. Presupuesto.	Pago interno	Balace pendiente por pagar	Codific.	Detalle de la codific.	Valor en rd\$	Fecha límite de pago
B1500005515	Lavece n	Pruebas de laboratorio	1,500.00	Credito	02-08-22	1,500.00		1,500.00	2.2.8.3.01	Servicios sanitarios medicos y veterinarios	1,500.00	
B1500005514	Lavece n	Pruebas de laboratorio	4,500.00	Credito	02-08-22	4,500.00		4,500.00	2.2.8.3.01	Servicios sanitarios medicos y veterinarios	4,500.00	



Factura num.	Proveedor	Concepto	Monto en rd\$	Condicion pago	Fecha factura	Pago ejec. Presupuesto.	Pago interno	Balace pendiente por pagar	Codific.	Detalle de la codific.	Valor en rd\$	Fecha límite de pago
B15000 05513	Lavece n	Pruebas de laborator io	1,500. 00	Credi to	02- 08- 22	1,500. 00		1,500. 00	2.2.8 .3.01	Servici os sanitari os medico s y veterin arios	1,500. 00	
B15000 05506	Lavece n	Pruebas de laborator io	9,000. 00	Credi to	02- 08- 22	9,000. 00		9,000. 00	2.2.8 .3.01	Servici os sanitari os medico s y veterin arios	9,000. 00	



Factura num.	Prove.	Concepto	Monto en rd\$	Condipago	Fecha factura	Pago ejec. Presupuesto.	Pago intern	Balancede pendiente por pagar	Codif.	Detalle de la codific.	Valor en rd\$	Fecha límite de pago
B1500005505	Lavece n	Pruebas de laboratorio	3,000.00	Credito	22-07-22	3,000.00		3,000.00	2.2.8.3.01	Servicios sanitarios medicos y veterinarios	3,000.00	
B1500005504	Lavece n	Pruebas de laboratorio	3,000.00	Credito	22-07-22	3,000.00		3,000.00	2.2.8.3.01	Servicios sanitarios medicos y veterinarios	3,000.00	



Factura num.	Proveedor	Concepto	Monto en rd\$	Condicion pago	Fecha factura	Pago ejec. Presupuesto.	Pago interno	Balace pendiente por pagar	Codific.	Detalle de la codific.	Valor en rd\$	Fecha límite de pago
B15000 05503	Lavece n	Pruebas de laboratorio	3,000.00	Credito	22-07-22	3,000.00		3,000.00	2.2.8 .3.01	Servicios sanitarios medicos y veterinarios	3,000.00	
B15000 05502	Lavece n	Pruebas de laboratorio	1,500.00	Credito	22-07-22	1,500.00		1,500.00	2.2.8 .3.01	Servicios sanitarios medicos y veterinarios	1,500.00	



Factura num.	Proveedor	Concepto	Monto en rd\$	Condicion pago	Fecha factura	Pago ejec. Presupuesto.	Pago interno	Balace pendiente por pagar	Codific.	Detalle de la codific.	Valor en rd\$	Fecha límite de pago
B15000 05497	Lavece n	Pruebas de laboratorio	10,500 .00	Credito	14- 07- 22	10,500 .00		10,500 .00	2.2.8 .3.01	Servicios sanitarios medicos y veterinarios	10,500 .00	
B15000 05487	Lavece n	Pruebas de laboratorio	7,500. 00	Credito	08- 07- 22	7,500. 00		7,500. 00	2.2.8 .3.01	Servicios sanitarios medicos y veterinarios	7,500. 00	



Factura num.	Proveedor	Concepto	Monto en rd\$	Condicion pago	Fecha factura	Pago ejec. Presupuesto.	Pago interno	Balace pendiente por pagar	Codific.	Detalle de la codific.	Valor en rd\$	Fecha límite de pago
B15000 05486	Lavece n	Pruebas de laborator io	6,000. 00	Credi to	08- 07- 22	6,000. 00		6,000. 00	2.2.8 .3.01	Servici os sanitari os medico s y veterin arios	6,000. 00	
B15000 05485	Lavece n	Pruebas de laborator io	4,500. 00	Credi to	08- 07- 22	4,500. 00		4,500. 00	2.2.8 .3.01	Servici os sanitari os medico s y veterin arios	4,500. 00	



Factura num.	Proveedor	Concepto	Monto en rd\$	Condicion pago	Fecha factura	Pago ejec. Presupuesto.	Pago interno	Balace pendiente por pagar	Codific.	Detalle de la codific.	Valor en rd\$	Fecha límite de pago
B15000 05484	Lavece n	Pruebas de laborator io	3,000. 00	Credi to	08- 07- 22	3,000. 00		3,000. 00	2.2.8 .3.01	Servici os sanitari os medico s y veterin arios	3,000. 00	
B15000 05483	Lavece n	Pruebas de laborator io	3,000. 00	Credi to	08- 07- 22	3,000. 00		3,000. 00	2.2.8 .3.01	Servici os sanitari os medico s y veterin arios	3,000. 00	



Factura num.	Prove.	Concepto	Monto en rd\$	Condipago	Fecha factura	Pago ejec. Presupuesto.	Pago intern	Balancede pendiente por pagar	Codif.	Detalle de la codific.	Valor en rd\$	Fecha límite de pago
B15000 05482	Lavece n	Pruebas de laboratorio	3,000. 00	Credito	08-07-22	3,000. 00		3,000. 00	2.2.8 .3.01	Servicios sanitarios medicos y veterinarios	3,000. 00	
B15000 05481	Lavece n	Pruebas de laboratorio	1,500. 00	Credito	08-07-22	1,500. 00		1,500. 00	2.2.8 .3.01	Servicios sanitarios medicos y veterinarios	1,500. 00	



Factura num.	Proveedor	Concepto	Monto en rd\$	Condicion pago	Fecha factura	Pago ejec. Presupuesto.	Pago interno	Balace pendiente por pagar	Codific.	Detalle de la codific.	Valor en rd\$	Fecha límite de pago
B15000 05480	Lavece n	Pruebas de laboratorio	1,500. 00	Credito	08-07-22	1,500. 00		1,500. 00	2.2.8 .3.01	Servicios sanitarios medicos y veterinarios	1,500. 00	
B15000 05469	Lavece n	Pruebas de laboratorio	1,500. 00	Credito	29-06-22	1,500. 00		1,500. 00	2.2.8 .3.01	Servicios sanitarios medicos y veterinarios	1,500. 00	



Factura num.	Proveedor	Concepto	Monto en rd\$	Condicion pago	Fecha factura	Pago ejec. Presupuesto.	Pago interno	Balace pendiente por pagar	Codific.	Detalle de la codific.	Valor en rd\$	Fecha límite de pago
B15000 05468	Lavece n	Pruebas de laboratorio	1,500. 00	Credito	26- 06- 22	1,500. 00		1,500. 00	2.2.8 .3.01	Servicios sanitarios medicos y veterinarios	1,500. 00	
B15000 05479	Lavece n	Pruebas de laboratorio	1,500. 00	Credito	08- 07- 22	1,500. 00		1,500. 00	2.2.8 .3.01	Servicios sanitarios medicos y veterinarios	1,500. 00	



Factura num.	Proveedor	Concepto	Monto en rd\$	Condicion pago	Fecha factura	Pago ejec. Presupuesto.	Pago interno	Balance pendiente por pagar	Codific.	Detalle de la codific.	Valor en rd\$	Fecha límite de pago
B15000 05464	Lavece n	Pruebas de laboratorio	9,000. 00	Credito	28- 06- 22	9,000. 00		9,000. 00	2.2.8 .3.01	Servicios sanitarios medicos y veterinarios	9,000. 00	
B15000 05463	Lavece n	Pruebas de laboratorio	3,000. 00	Credito	28- 06- 22	3,000. 00		3,000. 00	2.2.8 .3.01	Servicios sanitarios medicos y veterinarios	3,000. 00	



Factura num.	Proveedor	Concepto	Monto en rd\$	Condicion pago	Fecha factura	Pago ejec. Presupuesto.	Pago interno	Balace pendiente por pagar	Codific.	Detalle de la codific.	Valor en rd\$	Fecha límite de pago
B15000 05461	Lavece n	Pruebas de laborator io	6,000. 00	Credi to	28- 06- 22	6,000. 00		6,000. 00	2.2.8 .3.01	Servici os sanitari os medico s y veterin arios	6,000. 00	
B15000 05460	Lavece n	Pruebas de laborator io	3,000. 00	Credi to	28- 06- 22	3,000. 00		3,000. 00	2.2.8 .3.01	Servici os sanitari os medico s y veterin arios	3,000. 00	



Factura num.	Prove.	Concepto	Monto en rd\$	Condipago	Fecha factura	Pago ejec. Presupuesto.	Pago intern	Balancede pendiente n por pagar	Codif.	Detalle de la codific.	Valor en rd\$	Fecha límite de pago
B15000 05459	Lavece n	Pruebas de laborator io	1,500. 00	Credi to	28- 06- 22	1,500. 00		1,500. 00	2.2.8 .3.01	Servici os sanitari os medico s y veterin arios	1,500. 00	
B15000 05458	Lavece n	Pruebas de laborator io	1,500. 00	Credi to	28- 06- 22	1,500. 00		1,500. 00	2.2.8 .3.01	Servici os sanitari os medico s y veterin arios	1,500. 00	



Factura num.	Proveedor	Concepto	Monto en rd\$	Condicion pago	Fecha factura	Pago ejec. Presupuesto.	Pago interno	Balace pendiente por pagar	Codific.	Detalle de la codific.	Valor en rd\$	Fecha límite de pago
B15000 05457	Lavece n	Pruebas de laborator io	3,000. 00	Credi to	28- 06- 22	3,000. 00		3,000. 00	2.2.8 .3.01	Servici os sanitari os medico s y veterin arios	3,000. 00	
B15000 05456	Lavece n	Pruebas de laborator io	10,500 .00	Credi to	28- 06- 22	10,500 .00		10,500 .00	2.2.8 .3.01	Servici os sanitari os medico s y veterin arios	10,500 .00	



Factura num.	Proveedor	Concepto	Monto en rd\$	Condicion pago	Fecha factura	Pago ejec. Presupuesto.	Pago interno	Balace pendiente por pagar	Codific.	Detalle de la codific.	Valor en rd\$	Fecha límite de pago
B15000 05444	Lavece n	Pruebas de laborator io	7,500. 00	Credi to	08- 06- 22	7,500. 00		7,500. 00	2.2.8 .3.01	Servici os sanitari os medico s y veterin arios	7,500. 00	
B15000 04532	Lavece n	Pruebas de laborator io	10,500 .00	Credi to	17- 03- 22	10,500 .00		10,500 .00	2.2.8 .3.01	Servici os sanitari os medico s y veterin arios	10,500 .00	



Factura num.	Proveedor	Concepto	Monto en rd\$	Condicion pago	Fecha factura	Pago ejec. Presupuesto.	Pago interno	Balace pendiente por pagar	Codific.	Detalle de la codific.	Valor en rd\$	Fecha límite de pago
B15000 04530	Lavece n	Pruebas de laborator io	1,500. 00	Credi to	26- 01- 22	1,500. 00		1,500. 00	2.2.8 .3.01	Servici os sanitari os medico s y veterin arios	1,500. 00	
B15000 03798	Lavece n	Pruebas de laborator io	4,500. 00	Credi to	26- 01- 22	4,500. 00		4,500. 00	2.2.8 .3.01	Servici os sanitari os medico s y veterin arios	4,500. 00	



Factura num.	Proveedor	Concepto	Monto en rd\$	Condicion pago	Fecha factura	Pago ejec. Presupuesto.	Pago interno	Balace pendiente por pagar	Codific.	Detalle de la codific.	Valor en rd\$	Fecha límite de pago
B15000 06257	Lavece n	Pruebas de laborator io	800,00 0.00	Credi to	07- 07- 23	800,00 0.00		800,00 0.00	2.2.8 .3.01	Servici os sanitari os medico s y veterin arios	800,00 0.00	
B15000 06256	Lavece n	Pruebas de laborator io	398,45 0.00	Credi to	07- 07- 23	398,45 0.00		398,45 0.00	2.2.8 .3.01	Servici os sanitari os medico s y veterin arios	398,45 0.00	



Factura num.	Prove.	Concepto	Monto en rd\$	Condipago	Fecha factura	Pago ejec. Presupuesto.	Pago intern	Balance pendiente por pagar	Codif.	Detalle de la codific.	Valor en rd\$	Fecha límite de pago
B15005 37472	Edesur	Energia electrica	211,12 0.08	Credito	30-06-24	211,12 0.08		211,12 0.08	2.2.1 .6.01	Energia electrica	211,12 0.08	30-07-24
E450000 001397	Viamar	Mantenimiento	17,988 .27	Credito	27-06-24	17,988 .27		17,988 .27	2.2.7 .2.06	mantenimiento y reparacion de equipos de transporte, traccion y elevacion	17,988 .27	27-07-24



Factura num.	Proveedor	Concepto	Monto en rd\$	Condicion pago	Fecha factura	Pago ejec. Presupuesto.	Pago interno	Balance pendiente por pagar	Codific.	Detalle de la codific.	Valor en rd\$	Fecha límite de pago
B1500000384	Climaster	Aire acondicionado	652,720.01	Credito	29-06-24	652,720.01		652,720.01			652,720.01	29-07-24
B1500008791	Consorcio de tarjetas	Pasos rapidos peaje	30,000.00	Credito	13-06-24	30,000.00		30,000.00	2.2.4.4.01	Peaje	30,000.00	13-07-24
insp, meg, uat	Seguridad social	Tss inspectores, uat y megaleche	849,266.92	Credito	20-06-24	849,266.92		849,266.92	2.1.5.3.01	Contribuciones al seguro de riesgo laboral	45,661.93	05-07-24



Factura num.	Prove.	Concepto	Monto en rd\$	Condipago	Fecha factura	Pago ejec. Presupuesto.	Pago intern	Balancede pendiente por pagar	Codif.	Detalle de la codific.	Valor en rd\$	Fecha límite de pago
insp, meg, uat	Seguridad social	Tss inspectores, uat y ,megaleche		Credito	20-06-24				2.1.5 .2.01	Contribuciones seguro de pensiones	384,909.45	05-07-24
insp, meg, uat	Seguridad social	Tss inspectores, uat y ,megaleche		Credito	20-06-24				2.1.5 .1.01	Contribuciones seguro de salud	418,695.54	05-07-24
Ob. De cuarentena	Seguridad social	Tss obreros cuarentena	13,413.80	Credito	20-06-24	13,413.80		13,413.80	2.1.5 .3.01	Contribuciones seguro de riesgo laboral	755.71	05-07-24



Factura num.	Proveedor	Concepto	Monto en rd\$	Condicion pago	Fecha factura	Pago ejec. Presup.	Pago interno	Balace pendiente por pagar	Codific.	Detalle de la codific.	Valor en rd\$	Fecha límite de pago
Ob. De cuarentena	Seguridad social	Tss obreros cuarentena		Credito	20-06-24				2.1.5 .2.01	Contribuciones seguro de pensiones	6,278.66	05-07-24
Ob. De cuarentena	Seguridad social	Tss obreros cuarentena		Credito	20-06-24				2.1.5 .1.01	Contribuciones seguro de salud	6,379.43	05-07-24
		Sub-total junio 2024	11,344,622.39			11,344,622.39		11,344,622.39			11,344,622.39	



Factura num.	Prove.	Concepto	Monto en rd\$	Condipago	Fecha factura	Pago ejec. Presupuesto.	Pago interno	Balace pendiente por pagar	Codif.	Detalle de la codific.	Valor en rd\$	Fecha límite de pago
		Total general por pagar 30 de junio 2024.	32,740,731.04			32,674,056.24	66,674.80	32,740,731.04			32,740,731.04	
	Miosotis aquino		Kelvia alt. Reyes							Estefani taveras		
	Division de contabilidad		Division de contabilidad				Departamento financiero			Direccion administ. Financiera		
	Realizado por		Revisado por				Revisado por			Autorizado		



Activos		
Activos corrientes		
Disponibilidad en caja y banco	10,364,294.84	
Total activos corrientes	10,364,294.84	
Terrenos	16,219,800.00	
Edificios	66,407,615.00	
Maquinaria y equipo agropecuario	1,120,471.81	
Maquinaria y equipo industrial	1,871,440.76	
Muebles de alojamiento	289,690.42	
Muebles de oficina y estantería	7,165,362.58	
Equipo de transporte	97,702,249.10	
Equipo de computación	6,246,553.38	
Cámaras fotográficas y de video	598,604.02	
Equipos de comunicación y señalamiento	285,699.15	
Equipos de seguridad	554,496.58	
Equipo de elevación	27,885.25	
Otros mobiliarios y equipos no identificados precedentemente	490,348.70	
Camara fotograficas y videos	4,050.02	
Programas de informática y base de datos	1,567,934.85	
Activos fijos		
Otras estructuras	1,574,731.00	
Otros equipos	4,039,039.97	
Otros biológicos que generen producción recurrente	744,500.00	
Antigüedades, bienes artísticos y otros objetos de arte	46,400.00	
Electrodomésticos	3,890,834.25	
Instrumental médico y de laboratorio	782,076.38	



Activos fijos		
Herramientas y máquinas-herramientas	124,736.77	
Carrocerías y remolques	2,327,722.76	
Equipo médico y de laboratorio	12,329,001.79	
Sistemas de aire acondicionado, calefacción y de refrigeración ind.	552,512.42	
Equipos de generación eléctrica, aparatos y accesorios eléctricos	659,379.74	
Equipos y aparatos audiovisuales	227,995.23	
Ovinos y caprinos	9,168,591.90	
Licencias informáticas, intelectuales, industriales y comerciales	1,399,393.08	
Equipos de tecnología de la información y comunicación	7,019,920.70	
Sistemas y equipos de climatización	2,460,371.52	
Equipo e instrumentos de medicion cientifica	729,271.36	
Equipo de generan electrica	1,150,000.00	
Depreciacion del periodo	0.00	
Total de activos fijos	249,778,680.49	
Total activos		260,142,975.33
Pasivos :		
Pasivos corrientes		
Cuenta por pagar a corto plazo	32,740,731.04	
Pasivos no corrientes		
Cuenta por pagar a largo plazo	0.00	
Total de pasivos		32,740,731.04



Pasivos corrientes		
Patrimonio neto		
Patrimonio (ante resultado del periodo)	245,830,179.54	
Resultado del periodo	(18,427,935.25)	
Total patrimonio	227,402,244.29	
Total pasivo y patrimonio neto		260,142,975.33

	Ingresos:		
	Transf. De la tesoreria		237,942,922.30
	Ingresos programa colera porcino		307,545.00
	Ingresos cuenta sanidad animal y extension		27,904,513.88
	Cuenta gastos operacionales		
	Total ingresos		266,154,981.18
2 -	gastos		284,582,916.43



Ingresos:			
2.1 -	Remuneraciones y contribuciones		251,405,396.74
2.1.1	Remuneraciones		200,327,177.68
2.1.1.1	Remuneraciones al personal fijo		161,748,760.89
2.1.1.2	Remuneraciones al personal con carácter transitorio		34,837,233.33
2.1.1.3	Sueldos al personal fijo en trámite de pensiones		2,131,800.00
2.1.1.4	Sueldo anual no.13		100,000.00
2.1.1.5	Prestaciones económicas		1,509,383.46
2.1.1.6	Vacaciones		-
2.1.2	compensación		16,086,862.27
2.1.2.2	Compensación		16,086,862.27
213	Dietas y gastos de representación		346,001.50
2.1.3.2	Gastos de representación en el país		328,051.60
2.1.3.2	Gastos de representación en el exterior		17,949.90



	Ingresos:		
2.1.4	gratificaciones y bonificaciones		-
2.1.4.2	Otras gratificaciones y bonificaciones		
2.1.5	Contribuciones a la seguridad social		31,399,906.96
2.1.5.1	Contribuciones al seguro de salud		14,535,463.87
2.1.5.2	Contribuciones al seguro de pensiones		14,528,296.69
2.1.5.3	Contribuciones al seguro de riesgo laboral		2,336,146.40
2.2	Contratacion de servicios		15,607,124.30
2.2.1	Servicios básicos		10,913,622.69
2.2.1.2	Servicioteléfono larga distancia		-
2.2.1.3	Teléfono local		7,444,933.07
2.2.1.4	Telefax y correo		400.00
2.2.1.5	Servicio de internet y televisión por cable		2,054,639.06
2.2.1.6	Electricidad		1,334,757.56
2.2.1.7	Agua		29,291.00
2.2.1.8	Recolección de residuos sólidos		49,602.00
2.2.2	Publicidad, impresión y encuadernación		292,674.69



	Ingresos:		
2.2.2.1	Publicidad y propaganda		288,692.19
2.2.2.2	Impresión y encuadernación		3,982.50
2.2.3	Viáticos		1,424,983.56
2.2.3.1	Viáticos dentro del país		1,336,176.60
2.2.3.2	Viáticos fuera del país		88,806.96
2.2.4	Transporte y almacenaje		124,001.00
2.2.4.1	Pasajes		47,000.00
2.2.4.2	Fletes		-
2.2.4.4	Peaje		77,001.00
2.2.5	alquileres y rentas		97,976.00
2.2.5.1	Alquiler y rentas de edificios y locales		38,976.00
2.2.5.8	Otros alquileres		59,000.00
2.2.6	Seguros		149,779.49
2.2.6.1	Seguro de bienes inmuebles		-
2.2.6.2	Seguro de bienes muebles		139,513.77



	Ingresos:		
2.2.6.3	Seguro de personas		10,265.72
2.2.6.9	Otros seguros		
2.2.7	Servicios de conservación, reparaciones menores e instalaciones temporales		1,176,700.64
2.2.7.1	Contratación de mantenimiento y reparaciones menores		
2.2.7.2	Mantenimiento y reparación de maquinarias y equipos		1,176,700.64
2.2.8	Otros servicios no incluidos en conceptos anteriores		759,143.23
2.2.8.2	Comisiones y gastos bancarios		77,701.82
2.2.8.3	Servicios sanitarios médicos y veterinarios		9,000.00
2.2.8.5	Fumigacion, lavanderia, limpieza e higiene		49,210.00
2.2.8.6	Organización de eventos y festividades		306,800.00
2.2.8.7	Servicios técnicos y profesionales		1,065,889.18
2.2.8.8	Impuestos, derechos y tasas		(749,457.77)
2.2.8.9	Otros gastos operativos		
2.2.9	Otras contrataciones de servicios		668,243.00
2.2.9.1	Otras contrataciones de servicios		217,120.00
2.2.9.2	Servicios de alimentación		451,123.00



	Ingresos:		
2.3	materiales y suministros		13,470,154.59
2.3.1	Alimentos y productos agroforestales		1,005,753.88
2.3.1.1	Alimentos y bebidas para personas		735,567.94
2.3.1.2	Alimentos para animales		184,834.95
2.3.1.3	Productos agroforestales y pecuarios		85,350.99
2.3.1.4	Madera, corcho y sus manufacturas		
2.3.2	Textiles y vestuarios		90,340.24
2.3.2.2	Acabados textiles		2,940.00
2.3.2.3	Prendas de vestir		87,400.24
2.3.2.4	Calzados		
2.3.3	Productos de papel, cartón e impresos		483,644.17
2.3.3.1	Papel de escritorio		63,812.00
2.3.3.2	Productos de papel y cartón		3,827.89
2.3.3.3	Productos de artes gráficas		416,004.28
2.3.3.4	Libros, revistas y periódicos		-
2.3.3.5	Textos de enseñanza		



Ingresos:			
2.3.4	Productos farmacéuticos		480,668.53
2.3.4.1	Productos médicos para uso humano		24,218.53
2.3.4.2	Productos médicos para uso veterinario		456,450.00
2.3.5	Productos de cuero, caucho y plástico		210,538.97
2.3.5.3	Llantas y neumáticos		-
2.3.5.4	Artículos de caucho		-
2.3.5.5	Artículos de plástico		210,538.97
2.3.6	Productos de minerales, metálicos y no metálicos		3,012,130.23
2.3.6.1	Productos de cemento, cal asbesto, yeso y arcilla		81,462.80
2.3.6.2	Productos de vidrio, loza y porcelana		
2.3.6.3	Productos metálicos y sus derivados		2,930,667.43
2.3.7	Combustibles, lubricantes, productos químicos y conexos		3,881,664.44
2.3.7.1	Combustibles y lubricantes		3,378,878.46
2.3.7.2	Productos químicos y conexos		502,785.98



Ingresos:			
2.3.8	Gastos a ser asignados durante el ejercicio (art. 32 y 33, ley 423-06)		
2.3.9	Productos y útiles varios		4,305,414.13
2.3.9.1	Materiales de limpieza		40,866.92
2.3.9.2	Útiles de escritorio, oficina, informática y de enseñanzas		24,561.00
2.3.9.3	Útiles menores médico-quirúrgicos		2,078,044.96
2.3.9.5	Útiles de cocina y comedor		15,329.00
2.3.9.6	Productos eléctricos y afines		460,899.84
2.3.9.7	Productos y útiles veterinarios		
2.3.9.8	Repuestos y accesorios menores		1,051,107.99
2.3.9.9	Productos y útiles varios no identificados precedentemente (n.i.p.)		634,604.42
2.4	Transferencias corrientes		4,050,240.80
2.4.1	transferencias corrientes al Sector privado		
			4,050,240.80
2.4.1.6	Transferencias corrientes a asociaciones sin fines de lucro		430,000.00



	Ingresos:		
2.4.2	Transferencias corrientes al gobierno general nacional		3,620,240.80
2.4.3	Transferencias corrientes a gobiernos generales locales		1,982,102.80
2.4.4	Transferencias corrientes a empresas públicas no financieras		-
2.4.5	Transferencias corrientes a instituciones públicas financieras		-
2.4.7	Transferencias corrientes al sector externo		
2.4.9	Transferencias corrientes a		
	Otras instituciones públicas		
2.4.9.1	Transferencias corrientes destinadas a otras instituciones públicas		-
2.5	Transferencias de capital		50,000.00
2.5.1	Transferencias de capital al Sector privado		
2.5.1.2	Transferencias de capital a asociaciones privadas sin fines de lucro		50,000.00
2.5.2	Transferencias de capital al		-
	Gobierno general nacional		-
2.5.3	Transferencias de capital a		-
	Gobiernos generales locales		-
2.5.4	Transferencias de capital a		
	Empresas públicas no financieras		



Ingresos:			
2.5.5	Transferencias de capital a		-
	Instituciones públicas financieras		-
2.5.6	Transferencias de capital al Sector externo		-
2.5.9	Transferencias de capital a		-
	Otras instituciones públicas		-
2.6	Bienes muebles, inmuebles e intangibles		3,245,448.33
2.6.1	2.6.1 mobiliario y equipo		31,477.68
2.6.1.1	Muebles, equipos de oficina y estantería		16,727.68
2.6.1.2	Muebles de alojamiento		
2.6.1.3	Equipos de tecnología de la información y comunicación		14,750.00
2.6.1.4	Electrodomésticos		-
2.6.1.9	Otros mobiliarios y equipos no identificados precedentemente		-
2.6.2	Mobiliario y equipo educacional y recreativo		-
2.6.2.3	Cámara fotográficas y videos		



	Ingresos:		
2.6.3	Equipo e instrumental científico y laboratorio		-
2.6.3.1	Equipo médico y de laboratorio		-
2.6.4	Vehículos y equipos de transporte, tracción y elevación		-
2.6.4.1	Automóviles y camiones		-
2.6.4.8	Otros equipos de transporte		-
2.6.5	Maquinaria, otros equipos y herramientas		1,307,970.90
2.6.5.1	Maquinaria y equipo agropecuario		-
2.6.5.2	Maquinaria y equipo industrial		-
2.6.5.4	Sistemas y equipos de climatización		-
2.6.5.5	Equipos de comunicación, telecomunicaciones y señalamientos		217,687.34
2.6.5.6	Equipo de generación eléctrica		-
2.6.5.7	Maquinas-herramientas		-
2.6.5.8	Otros equipos		-
2.6.6	Equipos de defensa y seguridad		545,141.78



	Ingresos:		
2.6.6.1	Equipos de seguridad		545,141.78
2.6.7	Activos biológicos cultivables		1,905,999.75
2.6.7.4	Ovinos y caprinos		1,905,999.75
2.6.8	Bienes intangibles		-
2.6.8.8	Licencias informáticas e intelectuales, industriales y comerciales		-
2.6.9	Edificios, estructuras, tierras, terrenos y objetos de valor		-
2.7	Obras		-
2.7.1	Obras en edificaciones		-
2.7.2	Infraestructura		-
2.7.3	Construcciones en bienes		-
	Concesionados		-
2.7.4	Gastos que se asignarán durante el ejercicio para inversión (art.32 y 33, ley 423-06)		-
2.8	Adquisición de activos financieros con fines de políticas		
2.8.1	Concesión de prestamos		-



	Ingresos:		
2.8.2	Adquisición de títulos valores Representativos de deuda		-
2.9	Gastos financieros		
2.9.1	2.9.1 - intereses de la deuda pública		-
	Interna		
2.9.2	2.9.2 - intereses de la deuda publica		-
	Externa		
2.9.4	2.9.4 - comisiones y otros gastos Bancarios de la deuda pública		-
			-
Total egresos consolidados			284,582,916.43
Resultado neto del ejercicio			(18,427,935.25)



Sanidad animal 010-242424-1		Proy. Erradicación de la fiebre porcina clasica "ppc"		Cuenta nomina electronica	
balance según banco al 30 de junio 2024	10,435,064.19	Balance según banco al 30 de junio 2024	1,575,934.20	Balance según banco al 30/junio/2024	317,227.52
		Menos: cheq en transi	4,988.00	Menos: cheques en transi	0
menos: cheques en transito	1,958,943.07				
balance conciliado según banco 30/06/2024	8,476,121.12	Balance conciliado según banco al 30/06/2024	1,570,946.20	Balance conciliado según banco al 30/06/2024	317,227.52
balance conciliado en libro al 31 de mayo 2024	7,672,275.63	Balance conciliado en libro al 31 de mayo 2024	1,534,956.16	Balance conciliado en libro al 31 de mayo 2024	4,082.96
mas: depositos del mes		Mas: depositos del mes	46,980.00	Mas: depositos del mes	313,319.56
Programa megaleche	17,015.00	Total depositos del mes	46,980.00	Total depositos del mes	313,319.56
Cuarentena	547,025.00				
Multas	34,000.00	Balance disponible	1,534,956.16	Balance disponible	317,402.52
Vuce	1,655,805.00				
Total depositos del mes	2,253,845.00	Menos:		Menos:	
Balance disponible	9,926,120.63	cheques emitidos desde no. 15980 al 15982	10,803.00	cheques emitidos	
Menos:		cargos y comisiones bancarias	186.96	cargos y comisiones bancarias	175.00



Sanidad animal 010-242424-1		Proy. Erradicación de la fiebre porcina clasica "ppc"		Cuenta nomina electronica	
Cheques emitidos desde 31635 al 31652	1,446,234.61	Total de desembolsos	10,989.96	Total de desembolsos	175.00
Comisiones y cargos bancarios	3,764.90				
Total cheques y transferencias emitidas	1,449,999.51				
balance conciliado según libro al 30/06/2024	8,476,121.12	Balance conciliado según libro al 30/6/2024	1,570,946.20	Balance conciliado según libro al 30/06/2024	317,227.52



4.2 Desempeño de los Recursos Humanos

Durante el semestre enero-junio del 2024 en la Dirección General de Ganadería nos hemos enfocado en el desarrollo de gestión en los siguientes renglones, conforme a las necesidades de capacitación de nuestros servidores:

-Plan de Capacitación: se han ejecutado cinco talleres:

- 1) Inducción a la Administración Pública 2, impartido por el INAP
- 2) Taller sobre “Técnica de las 5S “, impartido por el INFOTEP
- 3) Taller Imagen Profesional
- 4) Delegación efectiva
- 5) Hábitos de las personas Altamente Efectiva

-Plan Jornada de Salud y Actividades de carácter Social:

- 1) Jornada Cardiovascular con el SENASA
- 2) Jornada Donación de Sangre y Charla sobre su importancia/Homocentro Nacional
- 3) Charla sobre Estilo de Vida Saludable
- 4) Charlas sobre Ley 41-08 de Función Pública, impartida por el MAP

En cuanto a la población general de empleados clasificados por Grupo Ocupacional y Género, tenemos un total de 1,041 servidores, de los cuales 737 pertenecen al género masculino y 304 femenino, conforme al cuadro de la siguiente relación:

Grupo Ocupacional	Masculino	Femenino	Total
I	389	42	431
II	61	82	143
III	14	9	23
IV	256	133	389
V	51	42	93
Totales	771	308	1,079

4.3 Desempeño de los Procesos Jurídicos

Elaboración de documentos legales tales como; Contratos, Convenios, Adenda, Informes y otros.

La División Jurídica durante el periodo enero-junio del año 2024, ha elaborado cinco (5) contratos relacionados con las adquisiciones de unidades vehiculares, remodelación y póliza de seguros con el objetivo de mejorar la respuesta ciudadana a la seguridad sanitaria, para que nuestros técnicos se movilicen y así contribuir a la seguridad alimentaria y fortalecimiento de la crianza ovicaprina de la región fronteriza del país, cumpliendo con las normas de compras y contrataciones en la confección de las diferentes actas, resoluciones y actos de adjudicaciones que componen dichos procesos, dictaminando los pliegos de condiciones creados al efecto, así como la enmiendas en los procedimientos de adquisición de póliza de seguros y adquisición de unidades vehiculares. Logrando realizar otras tareas afines



y complementarias conforme a la División Jurídica. (Reuniones del Comité de Compras, Delegaciones).

Para las áreas operativas fueron elaboradas y aprobadas por el Director General dos (2) resoluciones relacionadas con los servicios que ofrece el departamento de Cuarentena Animal y Registro Veterinario. En tal sentido fueron realizadas 250 asesorías jurídica dirigidas a las diferentes áreas que buscan el cumplimiento institucional de las normas que la rigen, al Reproducir y compaginar documentos según requerimiento del expediente, con la elaboración de 160 documentos derivados de las diferentes solicitudes, con el valor agregado de Organizar, archivar, digitalizar y mantener actualizada la correspondencia y documentación de la División Jurídica, como parte del perfeccionamiento de los servicios legales que conlleva un trámite diligente, expedito y oportuno, que se fundamenta en la flexibilización de los integrantes de la División Jurídica para adaptarse y responder a más de 200 requerimiento de asesoría informales, reuniones directas del personal que integran la Direcciones General de Ganadería para Colaborar en labores de recepción de la correspondencia que de la División Jurídica. De igual forma El Consultor jurídico ha representado a la institución en todos los requerimientos oficiales que en su calidad, es otorgada como es la Comisión de Personal (1) y las delegaciones directas, que le han sido conferidas por el Director General diez (10), así como cinco (5) procesos judiciales en los tribunales, cumpliendo con el objetivo de Representación Legal.

Comisiones y Proyectos Asignados

El consultor jurídico ha participado en cada una de las reuniones del Comité del proceso de flexibilización de compras, Comité de implementación del Manual HUB LOGÍSTICO, Comité del Manual de Animales Acuáticos, Implementación del procedimiento del Acta de Inspección de Lugares, Proyecto para mejorar la gestión del manejo, control, aprobación y ejecución de las medidas de Sanitarias en la DIGEGA.



4.4 Desempeño de la Tecnología

El progreso tecnológico

Como es habitual, el Plan anual de actividades de la división de Tecnología de la información y comunicación incluye actividades y proyectos tecnológicos que se llevan a cabo. Entre estos éxitos se encuentra la implementación de Starlink (Internet por satélite) en cuatro de nuestras Regionales para aumentar su conectividad y eficiencia.

Además, en nuestra sede principal se han llevado a cabo modificaciones necesarias y efectivas en nuestra infraestructura informática

El objetivo de todos es lograr la Misión de esta división de TIC, que promueve la innovación y la gestión de procesos al facilitar el uso efectivo de las Tecnologías de la Información y la Comunicación.

4.5 Desempeño del Sistema de Planificación y Desarrollo Institucional

El Departamento de Planificación y Desarrollo de la Dirección General de Ganadería, es la instancia responsable de revisar, analizar y asesorar a la máxima autoridad en materia de las políticas trazadas al sector pecuario, así como de realizar la formulación presupuestaria, los planes, programa, proyectos, el seguimiento y monitoreo de los mismos, propuestas de cambios institucionales y reingeniería de procesos; dentro de sus actividades para dar respuestas a estas acciones están:

Revisión del Plan Operativo 2024, a fin de hacer los reajustes presupuestarios y la revisión de las políticas y acciones a ejecutar en los programas que responden a los



ejes estratégicos identificados en el Plan Estratégico del Sector Pecuario 2013/2023.

Actualización de la formulación de la programación presupuestaria anual año 2025, a fin de ajustarlo a las asignaciones presupuestarias del presente año.

Reformulación de metas físicas de los programas de sanidad animal y el Programa de Mejoramiento de la Ganadería Lechera (MEGALECHE), con los recursos del Consejo Nacional de la Industria Lechera (CONALECHE).

Consolidación de las matrices del Plan Operativo Anual 2025.

Elaboración del Plan Estratégico de Desarrollo del Sector Pecuario Dominicano 2025-2028.

Revisión de la programación física de lo presupuestado vs el Plan Anual de compras 2024.

Participación en la elaboración de los proyectos a implementarse en esta DIGEGA. Procesamiento y fiscalización de las estadísticas de importación y exportación.

Consolidación de la producción de las especies pecuarias: leche, carne de res, cerdo y miel. La producción de pollo y huevo son consolidado por El Consejo Nacional de Producción Pecuaria (CONAPROPE), en coordinación con el Departamento de Fomento Pecuario.

Seguimiento y Monitoreo de las actividades realizadas por las diferentes áreas de la institución, a fin de dar los resultados trimestrales establecidos en el Plan Operativo Anual (POA).

Seguimiento a los proyectos identificados en las metas presidenciales.



4.6 Desempeño del Área Comunicaciones

La División de Comunicaciones ha mantenido los mismos lineamientos de crecimiento y proyección planteados en el macro plan de relaciones pública del área 2020-2024. Para el año lectivo 2024, se buscó resaltar los servicios de la DIGEGA, y logros del mayor proyecto pecuario en curso, el Proyecto de Mejoramiento de la Ganadería en la Republica Dominicana (PROMEGAN).

Dentro de los objetivos focalizados en materia de comunicación digital, el mayor alcance obtenido ha sido el aumento de los usuarios y su engagement

(compromiso), de aquellos que siguen las cuentas en RRSS de la DIGEGA. Asimismo, y como es costumbre, la institución ha tenido presencia en los eventos de envergadura del subsector pecuario, con la particularidad de que, en el 2024, se hizo un aumento de la presencia y las actividades dentro de los referidos eventos.

1. Resultados en función de objetivo y estrategia planteados

A continuación, se expone un extracto de los objetivos y estrategias de comunicación planteados en el 2024 por la División de Comunicaciones de esta DIGEGA.

Cada una de las estrategias descritas contiene un indicador evaluativo que puede ser consultado en el Plan de Comunicación Externa e Interna 2024 de la DIGEGA.

Objetivos:

- 1) Fortalecer la imagen institucional de la DIGEGA a través de la comunicación de sus funciones, servicios y valores institucionales.



Estrategias propuestas:

- a) Gestión de dos (2) media tours durante el primer semestre del año 2024. El mismo debe comprender la visita a un aproximado de cuatro (4) medios de comunicación tradicional, es decir, programas tanto matutinos como vespertinos de interés nacional. Los temas pueden también ser consultado en el Plan de Comunicación 2024.
- b) Emisión de 80 notas de prensa.
- c) Participación en ferias y eventos del subsector pecuario.

Resultados obtenidos:

Coordinar la presencia de la DIGEGA en los medios de comunicación de sus funciones, servicios y valores para el año en curso.

Estrategias propuestas:

- a) Elaboración de un calendario de contenido mensual con enfoque en servicios.
- b) Calendarización campanas puntuales que respondan a las necesidades de la institución.
- c) Calendarización de contenidos focalizada a logros institucionales.

Resultados semestrales en redes sociales:

La institución cuenta con un calendario de contenido mensual que responde a los objetivos institucionales y este se adapta según las necesidades. En cuanto a los alcances en materia de estrategia digital, las cuentas en RRSS de la DIGEGA tuvieron el siguiente crecimiento:

- a) Instagram: durante el mes de enero la cuenta contaba con 9,244 seguidores, y durante el mes de junio presenta un total de 10,154 seguidores, lo que representa un crecimiento de un 9.8%.



-
- b) Facebook: durante el mes de enero la cuenta contaba con 3,758 seguidores, y durante el mes de junio presenta un total de 3,967 seguidores, lo que representa un crecimiento de un 5.5%.
 - c) X (Twitter): durante el mes de enero la cuenta contaba con 2, 718 seguidores, y durante el mes de junio presenta un total de 2,710 seguidores, lo que representa un descenso de un -0.19%.
 - d) YouTube: durante el mes de enero la cuenta contaba con solo 58 seguidores, y durante el mes de junio presenta un total de 75 seguidores, lo que representa un crecimiento de un 29.3%.
 - e) LinkedIn: durante el mes de enero la cuenta contaba con 1,784 seguidores y se ha mantenido así.
 - f) Tik Tok: hemos creado una cuenta para la DIGEGA en la red social del Tik Tok y actualmente tiene un total de 25 seguidores activos.

Coordinación de contenido multimedia:

Durante los primeros meses se calendarizó contenido audiovisual que ha servido para enriquecer los canales digitales, así como para aumentar el nivel de engagement. Para esto, se contó con la planificación de videos institucionales enfocado en la promoción directa del Proyecto de Mejoramiento de la Ganadería en la Republica Dominicana (PROMEGAN). En ese orden, también se buscó generar contenido multimedia para las efemérides patrias, del subsector pecuario y otras.

El tipo de contenido estuvo basado en la planificación la visita a fincas beneficiarias, el desarrollo de trabajos videográfico que mostraran la labor técnica de campo. Se desarrollaron un aproximado de 16 piezas audiovisuales que fueron



compartidas en todas las cuentas de redes sociales de la DIGEGA, con especial énfasis en YouTube como forma de alimentar el empuje de esta.

Presencia en eventos del subsector pecuario:

Para el año 2024, de manera estratégica, se diseñaron dos espacios de promoción de servicios e información durante la Feria Agropecuaria Nacional 2024. Se contó con un stand dirigido a acceso informativo del Proyecto de Mejoramiento de la Ganadería en la Republica Dominicana (PROMEGAN) y otro diseñado para los demás servicios, programa y proyectos de la DIGEGA, además de la educación de usuarios.

La implementación de este formato permitió un alcance y flujo de personas mayor, pudiendo hacer contacto con diferentes actores del subsector pecuario.

Comunicación interna

Campañas implementadas:

- Campaña de servicios DIGEGA
- Campaña de Orgullo #DIGEGA
- Campaña Semana de la Abeja
- Felicitaciones a los colaboradores en su fecha de cumpleaños

Comunicación externa

Media tour y notas publicadas:

En el transcurso de enero hasta julio 2024, llevamos 50 notas publicadas en los diferentes medios nacionales escritos, entre ellos Listín Diario, Periódico Hoy y El caribe.



En la televisión nacional hemos realizado media tour con un alcance de más de cinco medios entre ellos, CDN canal 37, UNO+UNO, Su MundoTV, Hilando Fino, Agropecuario, Revista 101 y Telematutino 11.

V. Servicio al Ciudadano y Transparencia Institucional

5.1 Nivel de satisfacción con el servicio.

Sistema de Atención a la Ciudadanía 311

El Sistema tiene como finalidad poner a la disposición del ciudadano una herramienta para realizar sus denuncias, quejas, reclamaciones y/o sugerencias relativas a cualquier entidad o servidor del Gobierno de la República Dominicana, para que las mismas puedan ser canalizadas a los organismos correspondientes.

Este servicio de participación ciudadana es supervisado por el Ministerio de la Presidencia y tiene como coordinadores a la OGTIC, la DIGEIG y el MAP.

Los ciudadanos son atendidos vía telefónica, electrónicos o móviles para recibir sus denuncias de corrupción administrativa, las cuales son investigadas por la DIGEIG.

Las quejas sobre servicios de las instituciones del Estado Dominicano, así como reclamaciones a instituciones de servicio público y las sugerencias que los mismos quieran hacer sobre cómo mejorar los servicios del gobierno.

En el primer semestre del año 2024, la Dirección General de Ganadería recibió una (1) reclamación vía el Sistema de Atención Ciudadana 311.

Resultado Sistema de Quejas, Reclamos y Sugerencias Consolidado Enero - Junio Año 2024.



Mes	Solicrealizadas	Tipo	Solic. Atend.	Tiempo promedio respuesta (en días)	Porcentaje de solicitudes atendidas	Respuesta / Solución
Enero	0	-	0	0	100%	
Febrero	1	Reclamación	1	1	100%	El informe del caso mencionado no ha sido culminado debido a que la reunión requerida con los productores de la zona fue pospuesta, impidiendo finalizar de manera formal el proceso.



Mes	Solicrealizadas	Tipo	Solic. Atend.	Tiempo promedio respuesta (en días)	Porcentaje de solicitudes atendidas	Respuesta / Solución
Marzo	0	-	0	0	100%	
Abril	0	-	0	0	100%	
Mayo	0	-	0	0	100%	
Junio	0	-	0	0	100%	
Total	0	N/A	0	0	100%	N/A

5.2 Nivel de cumplimiento de Ley de acceso a la información.

Oficina de Libre Acceso a la Información (OAI)

En virtud de lo que establece la Ley General de Libre Acceso a la Información Pública (Ley 200-04) y el Decreto 130-05 que aprueba el Reglamento de esa legislación, la Dirección General de Ganadería (DIGEGA), Tiene como propósito trazar y ejecutar la política pecuaria del Estado Dominicano.

Otro punto que destacar es el cumplimiento en tiempo oportuno de las respuestas a las solicitudes de los ciudadanos a través de la Oficina de Libre Acceso a la Información Pública. Las consultas se cumplen dentro del plazo que establece la Ley 200-04. En periodo enero - junio el año 2024, la OAI de esta DIGEGA recibió 39 solicitudes de información de las cuales el 100% obtuvo respuesta en un



promedio de 5.8 días, así que ninguna excedió el primer plazo de respuesta de los 15 días. Consolidado Enero - Junio Año 2024.

Mes	Solicitudes realizadas	Solicitudes atendidas	Tiempo promedio respuesta (en días)	Porcentaje de solicitudes atendidas	M	H	Empresas
Enero	3	3	6,6	100%	1	2	0
Febrero	7	7	3,7	100%	4	1	2
Marzo	6	6	4	100%	3	1	2
Abril	4	4	4	100%	1	2	1
Mayo	15	15	8,9	100%	9	3	3
Junio	4	4	7,7	100%	3	1	0
Total	39	39	5.8	100%	21	10	8



Histórico solicitudes 2020- 2023

Año	Solicitudes Recibidas	Solicitudes Atendidas	Tiempo Promedio de Respuesta
2020	34	34	4.4
2021	62	62	7.4
2022	49	49	6.3
2023	84	84	7.7

5.3 Resultados de Sistema de Quejas, Reclamos y Sugerencias.

Sistema de Atención a la Ciudadanía 311

El Sistema tiene como finalidad poner a la disposición del ciudadano una herramienta para realizar sus denuncias, quejas, reclamaciones y/o sugerencias relativas a cualquier entidad o servidor del Gobierno de la República Dominicana, para que las mismas puedan ser canalizadas a los organismos correspondientes.

Este servicio de participación ciudadana es supervisado por el Ministerio de la Presidencia y tiene como coordinadores a la OGTIC, la DIGEIG y el MAP.

Los ciudadanos son atendidos vía telefónica, electrónicos o móviles para recibir sus denuncias de corrupción administrativa, las cuales son investigadas por la DIGEIG.

Las quejas sobre servicios de las instituciones del Estado Dominicano, así como reclamaciones a instituciones de servicio público y las sugerencias que los mismos quieran hacer sobre cómo mejorar los servicios del gobierno.

En el primer semestre del año 2024, la Dirección General de Ganadería recibió una (1) reclamación vía el Sistema de Atención Ciudadana 311.



Resultado Sistema de Quejas, Reclamos y Sugerencias Consolidado Enero - Junio
Año 2024.

Mes	Solic. Realiz.	Tipo	Solic. Atend.	Tiempo prom. de resp. (en días)	Porc. de solicitudes atendidas	Respuesta/Solución
Enero	0	-	0	0	100%	
Febrero	1	Reclamación	1	1	100%	El informe del caso no sido culminado debido que la reunión requerida con produc la zona pospuesta, impidiendo final. manera formal el proc.



Mes	Solic. Realiz.	Tipo	Solic. Atend.	Tiempo prom. de resp. (en días)	Porc. de solicitudes atendidas	Respuesta/ Solución
Marzo	0	-	0	0	100%	
Abril	0	-	0	0	100%	
Mayo	0	-	0	0	100%	
Junio	0	-	0	0	100%	
Total	0	N/A	0	0	100%	N/A

5.4 Resultados de mediciones del Portal de Transparencia

Resultado mediciones del portal transparencia

El portal de la DIGEGA fue diseñado con un estándar de calidad exigido por la Oficina Gubernamental de Tecnologías de la Información y Comunicación (OGTIC) y con los lineamientos de la resolución 01/2018 de la Dirección General de Ética e Integridad Gubernamental (DIGEIG).

En el periodo enero – junio 2024 el sub-Portal de Transparencia ha sido evaluado por la DIGEIG, llegando a alcanzar los 99.78 puntos, demostrando que la DIGEGA tiene un compromiso contante en vislumbrar todas sus actividades laborales, a través de publicaciones e informaciones en el SubPortal de Transparencia.



Consolidado Enero - Junio Año 2024.

Mes	Calificación
Enero	97.45
Febrero	99.79
Marzo	99.93
Abril	99.79
Mayo	99.79
Junio*	-

*Mes no evaluado oficialmente al momento del reporte.

Con esto hacemos de conocimiento a la ciudadanía en qué se basa la gestión de nuestra Institución y cómo se invierten los fondos públicos del presupuesto aprobado. Además, los interesados pueden visualizar los documentos en nuestro portal www.ganaderia.gob.do en la pestaña de Transparencia.

Manejos de otros Portales y Plataformas

La OAI tiene a su cargo y responsabilidad el manejo de los siguientes Sub-Portales y/o Plataformas para brindar servicios a la Ciudadanía en general que solicite los mismos.

Plataforma de la Línea 311: La cual tiene por objeto recibir, diligenciar y resolver, las quejas, denuncias y reclamaciones de los Ciudadanos concernientes a la OGTIC, así como declinar las mismas, cuando corresponden a otras instituciones públicas. Hacemos referencia a que el manejo de este portal nos coloca en una de las instituciones más responsable en lo que concierne a buscar soluciones, así lo expresan los ciudadanos que han usado el mismo. En el período enero – junio 2024



se reportó una (1) reclamación vía dicho portal, la cual fue respondida en un plazo de 9 días. En el caso de las denuncias, las mismas llegan directamente a la Dirección de Ética e Integridad Gubernamental (DIGEIG).

Portal Único de Acceso a la Información Pública (SAIP): a través de este Portal se recibirán todas las solicitudes de los Ciudadanos realizadas a la Oficina de Libre Acceso a la Información Pública, monitoreado por la Dirección General de Ética e Integridad Gubernamental (DIGEIG), para mayor transparencia, este Portal actualmente se encuentra en su fase de prueba. La OGTIC fue una de las instituciones Pilotos para manejar este Portal.



VI. Anexos

a. Matriz de Logros Relevantes.

Producto / servicio	En e	Feb .	Marzo	Ab r	May o	Junio	Total año 2024
6315 - Especies prevé. y controladas contra enfer.			180,063			281,229	461,292
Inversion 6315			41,276,996.89			41,182,884.77	\$82,459,881.66
6316 - Biológicos prod. para la especies			243,400			243,070	486,470
Inversión 6316			10,613,147.26			10,433,481.44	\$21,046,628.70



Producto / servicio	En e	Feb .	Marzo	Ab r	May o	Junio	Total año 2024
6317 - Especies genéticamente mejoradas para la reproducción			1,000			1,013	2,013
Inversión 6317			502,836.65			717,324.74	\$1,220,161.39
6318 – Prod. de ganado reciben capa. para la produc. pecuaria			1,800			2,877	4,677
Inversión 6318			11,729,412.78			11,485,986.66	\$23,215,399.44



Producto / servicio	En e	Feb .	Marzo	Ab r	May o	Junio	Total año 2024
6620 - Productores de leche bovina reciben asistencia técnica en la región Este			365			452	817
Inversión 6620			1,834,701.00			1,834,701.00	\$3,669,402.00
6621 – Produc. de leche bovina reciben apoyo en inseminación artificial en la reg. Este			411			724	1,135



Producto / servicio	Ene	Feb	Marzo	Ab r	May	Junio	Total año 2024
Inversión 6621			113,177.72			841,025.31	\$954,203.03
6628 - Ganado bovino con prueba diagnóstica para brucelosis aplicada en la región agropecuaria Noroeste			15,805			15,782	31,587
Inversión 6628			-			-	\$0.00
6630 - Ganado bovino con prueba diagnóstica para tuberculosis aplicada en la región agropec.			24,336			25,224	49,560



Producto / servicio	En e	Feb .	Marzo	Ab r	May	Junio	Total año 2024
Inversión 6630			-			-	\$0.00
6631 - Hembras bovinas vacunadas contra brucelosis en la región agropecuaria Noroeste			6,565			6,403	12,968
Inversión 6631			-			-	\$0.00
7512 – Prod recib. asistencia y capac. para la identif. del Ganado bovino región agro Noroeste			702			724	1,426
Inversión 7512			295,450.00			-	\$295,450.00



b. Matriz de Principales Indicadores de Gestión.

#	Area	Proceso	Nombre del Indicador	Frecuencia	Linea Base	Meta	Resultado	% Avance
1	Sanidad Animal	Vacunas de animales bovinos contra brucelosis realizada en finca	Bovinos Vacunados	Semanal		96,000	33,768	35.18 %
2	Sanidad Animal	Pruebas de brucelosis en animales bovinos realizadas	Bovinos Examinados	Semanal		267,800	86,464	32.29 %
3	Sanidad Animal	Pruebas tuberculosis en animales bovinos realizadas		Semanal		340,000	128,409	37.77 %
4	Sanidad Animal	Pruebas de influenza aviar (IA) realizadas en finca	Aves Examinadas	Semanal		N/A	2,454	



#	Area	Proceso	Nombre del Indicador	Frecuencia	Linea Base	Meta	Resultado	% Avance
5	Sanidad Animal	Prueba de Newcastle realizadas en finca	Aves Examinadas	Semanal		390,696	109,412	28.00 %
6	Sanidad Animal	Vacunas contra Newcastle en aves realizadas en fincas	Aves Vacunadas	Semanal		360,000	174,456	48.46 %
7	Sanidad Animal	Pruebas Peste Porcina Africana (PPA) realizadas en fincas	Cerdos examinados	Semanal		N/A	49,208	N/A
8	Sanidad Animal	Prueba Anemia Infecciosa Equina	Equinos Examinados	Semanal		N/A	1,749	
9	Sanidad Animal	Identificación de animales bovinos realizados en fincas	Bovinos Areteados	Semanal		90,000	56,134	62.37 %



#	Area	Proceso	Nombre del Indicador	Frecuencia	Línea Base	Meta	Resultado	% Avance
10	Extensión y fomento	Inseminación de beceras en fincas	Becerras inceminadas	Mensual		12,000	7,023	58.53%
11	Extensión y fomento	Asistencia de productores en finca	Fincas visitadas	Mensual		9,082	4,776	52.59%

c. Matriz de Principales Indicadores del POA.

Nº	Área	Proceso	Nombre Del Indicador	Frecuencia	Línea Base	Meta	Resultado	Porcentaje De Avance
1	Dirección De Sanidad Animal	Control De La Tuberculosis Bovina / Aplicación De Prueb Plieg Caudal	Cantidad De Pruebas Del Pliegue Caudal Realizadas	Mensual	280,840	336,000	128,409	38.22%



N o	Área	Proce so	Nomb re Del Indic ador	Fre cuen cia	Línea Base	Meta	Resultado	Porcent aje De Avance
2	Direc cion De Sanid ad Anim al	Aplica ción De Vacun as Contra Brucel osis Bovin a (Cepa 19)	Cantid ad De Vacun as Cepa 19 Aplica das	Men sual	69,271	120,000	33,768	28.14%
3	Direc cion De Sanid ad Anim al	Toma De Muest ra De Sangr e (Sangr ías) Para Diag De Brucel osis Bovin a	Cantid ad De Sangr ías Realiz adas	Men sual	217,78 2	190,000	86,464	45.51%
4	Direc cion De Sanid ad Anim al	Aplica ción De Vacun as A Aves Enfer medad De Newc astle	Cantid ad De Vacun as Aplica das	Men sual	414,70 5	390,696	174,456	44.65%



N o	Área	Proce so	Nomb re Del Indic ador	Fre cuen cia	Línea Base	Meta	Resultado	Porcent aje De Avance
5	Laboratorio Veterinario Central Lavecen	Produccion De Biologicos (Pruebas Y Vacunas) Para Las Gestiones De Sanidad Animal	Cantidad De Biologicos Producidos	Trimestral	1,127,195	1,752,000	489,400	27.93%
6	Direccion De Sanidad Animal	Registro De Bovinos En El Sistema De Trazabilidad	Cantidad De Aretes Digitados	Mensual	95,316	150,000	56,134	37.42%
7	Direccion De Sanidad Animal	Inspección Sanitaria De Bovinos Y Porcinos En Mataderos	Cantidad De Bovinos Inspeccionados	Mensual	554,631	738,000	272,237	36.89%



N o	Área	Proce so	Nomb re Del Indic ador	Fre cuen cia	Línea Base	Meta	Resultado	Porcent aje De Avance
8	Direc cion De Sanid ad Anim al	Regist ro Y Evalu aciones De Alime ntos Veteri narios	Cantid ad De Alime ntos Regist rados	Men sual	215	200	150	75.00%
9	Direc cion De Sanid ad Anim al	Regist ro De Establ ecimie ntos Veteri narios	Cantid ad De Establ ecimie ntos Regist rados Y Renov ados	Men sual	112	50	29	58.00%
1 0	Direc cion De Fome nto Y Exten sion	Asiste ncia Técni ca	Cantid ad De Fincas Visita das	Men sual	9,723	7,850	4,797	61.11%
1 1	Direc cion De Fome nto Y Exten sion	Capac itació n A Produ ctores	Cantid ad De Activi dades Realiz adas	Men sual	736	161	1,296	804.97%



d. Resumen de Plan de Compras.

Datos de cabecera pacc	
Monto estimado total	RD\$ 95,850,477.12
Cantidad de procesos registrados	77
Capítulo	0210
Sub capítulo	01
Unidad ejecutora	0002
Unidad de compra	Dirección General De Ganadería
Año fiscal	2024
Fecha aprobación	
Montos estimados según objeto de contratación	
Bienes	RD\$ 81,769,672.51
Obras	RD\$ 300,000.00
Servicios	RD\$ 13,780,804.61
Servicios: consultoría	RD\$ -
Servicios: consultoría basada en la calidad de los servicios	RD\$ -
Montos estimados según clasificación mipyme	
Mipyme	RD\$ 3,762,275.70
Mipyme mujer	RD\$ 2,558,174.94
No mipyme	RD\$ 89,530,026.48



Montos estimados según tipo de procedimiento	
Compras por debajo del umbral	RD\$ 2,731,859.00
Compra menor	RD\$ 24,037,128.96
Comparación de precios	RD\$ 11,542,082.94
Licitación pública	RD\$ 57,539,406.22
Licitación pública internacional	RD\$ -
Licitación restringida	RD\$ -
Sorteo de obras	RD\$ -
Excepción - bienes o servicios con exclusividad	RD\$ -
Excepción - construcción, instalación o adquisición de oficinas para el servicio exterior	RD\$ -
Excepción - contratación de publicidad a través de medios de comunicación social	RD\$ -
Excepción - obras científicas, técnicas, artísticas, o restauración de monumentos históricos	RD\$ -
Excepción - proveedor único	RD\$ -
Excepción - rescisión de contratos cuya terminación no exceda el 40% del monto total del proyecto, obra o servicio	RD\$ -
Excepción - resolución 15-08 sobre compra y contratación de pasaje aéreo, combustible y repa. de vehíc. de motor	RD\$ -

