MINISTERIO DE AGRICULTURA
DIRECCION GENERAL DE GANADERIA
DIRECCION DE SANIDAD ANIMAL

"Programa Fortalecimiento del Sistema de Inspección de Carnes y Derivados"

INFORME CORRESPONDIENTE AL MES DE SEPTIEMBRE DE 2014

Elaborado por:

Dr. Rafael Núñez Mieses
Coordinador

CONTENIDO

- **Introducción.**
- **Aspectos para prevención de la Encefalopatía Espongiforme Bovina en la Industria de la Carne y la Industria del Rendering.**
- **Exportaciones Cárnicas.**
- **Relación de los informes mensuales de los inspectores de las Plantas de Sacrificio, correspondiente al mes de septiembre 2014:**

• Suplidora de Carne A & B – Grupo Alonzo	Dr. Luis Martínez
• Comercial Ganadera- Grupo Alonzo	Dr. Félix Sánchez
• Agropecuaria Santo Domingo	Dra. Ludovica Vásquez
• Agroempresa Quiñones	Dra. Ángela Ferreras
• Productos Cheff	Dr. Buenaventura Matos
• Isidro Santos	Dra. Claudina Báez
• Mercarne	Dr. Juan Pablo Encarnación
• Sagama	Dr. Andrés Selmo Moreno
• Los Tres Brazos	Dr. Ramón Almonte Mogena
• Tavares	Dr. Odalis Romero
• Agropecuaria Bohío	Dr. Odalis Romero
• Agrofem (Santiago)	Dr. Manuel Núñez
• Induveca (La Vega)	Dr. David Helena

- **Resumen de los Informes mensuales de los Inspectores de las Plantas de Sacrificio.**
- **Resumen de las Guías de Movilización de Animales.**
- **Resumen de los decomisos en Bovinos y Porcino en las Plantas de Sacrificio.**
- **Resumen animales sacrificados especie bovina por mataderos.**
- **Resumen de los resultados de las muestras enviadas al LAVECEN para pruebas de Tuberculosis Bovina.**

INTRODUCCIÓN

La importancia de implementar la prevención en todos los aspectos en la industria cárnica es fundamental, y en caso especial como la Encefalopatía Espongiforme Bovina (EEB), a continuación reproducimos y hacemos de conocimiento el material informativo de la Organización de las Naciones Unidas para la Agricultura y la Alimentación sobre la industria cárnica y la industria del rendering para la prevención de dicha enfermedad.

Hasta la actualidad en la República Dominicana no se han registrado casos de esta enfermedad, la Dirección General de Ganadería a través de la Dirección de Sanidad Animal, ejecuta un Programa de Vigilancia de la Encefalopatía Espongiforme Bovina (EEB).

Aspectos para prevención de la Encefalopatía Espongiforme Bovina en la Industria de la Carne y la Industria del Rendering

INDUSTRIA DE LA CARNE

Inspección Ante Mortem

Debe:

- Contar con un protocolo específico para EEB.
- Estar coordinada con el programa de vigilancia epidemiológica.
- Ser siempre realizada por el Servicio Veterinario Oficial (Control Oficial).
- Estar apoyada por documentación de origen de los animales y su identificación.
- Orientarse a reconocer subpoblaciones de riesgo de EEB: (Especial atención animales mayores de 30 meses).
  - Animales con sospecha clínica
  - Animales caídos (o sacrificio de emergencia)
  - Animales muertos
- Debe contar con una sala de necropsias o de emergencias para el examen de las subpoblaciones de riesgo y la toma de muestras para EEB.
- El procedimiento debe quedar documentado en un registro oficial de novedades.

Condenamiento de los animales

- Los animales condenados deben ser destruidos o desnaturalizados bajo procedimientos técnicos específicos. Nunca entrar a rendering.

CONSEJOS

Rastreabilidad Animal: *Registros que avalen origen de los animales y su identificación.*

Mataderos/Rastros: *Contar con inspección médico veterinaria oficial.*

Métodos de Insensibilización: *No usar penetrantes.*

Vigilancia Epidemiológica: *Adecuado formulario para definir subpoblaciones de riesgo y rango etario.*

Muestreo para EEB: *Adecuado protocolo para toma, manejo y envío de muestras.*

Inspección Post Mortem

- Debe tener en consideración la información resultante de la inspección Ante Mortem.
- El procedimiento debe quedar documentado y mantener un registro de novedades.
- Se deben remover los Materiales Específicos de Riesgo (MER) de la canal.
- Debe evitarse contaminación cruzada de los MER con otras partes de la canal.
- Los MER deben:
  - Ser colocados en recipientes específicos identificados.
  - Ser descaracterizados y evitar desviaciones de uso.
  - Ser destruidos o desnaturalizados con procedimientos técnicos específicos.
- Los MER nunca deben ser enviados a rendering.

CONSEJOS

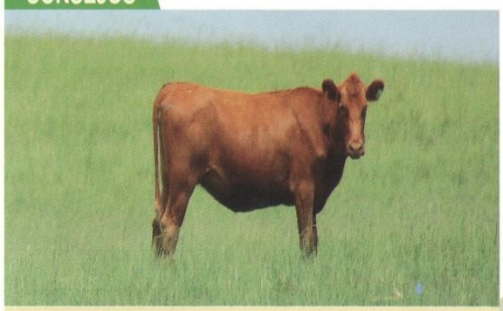

Buenas Prácticas: *Adecuada remoción, manejo de MER y registros auditables.*

MER en países con riesgo indeterminado (OIE):
Encéfalo, ojos, médula espinal, cráneo y columna vertebral: bovinos mayores de 12 meses de edad.
Amígdalas e íleon distal: bovinos de cualquier edad.

Normativa EEB: *Cumplir normativa nacional y conocer directrices internacionales.*

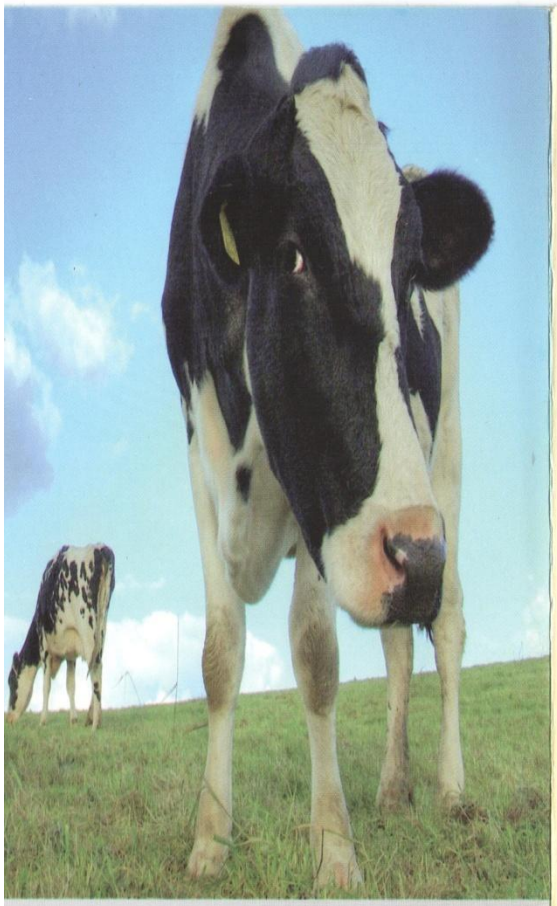

Aspectos para la Prevención

de la Encefalopatía Espongiforme Bovina (EEB) en la Industria de la Carne y la Industria del Rendering

FAO
Organización de las Naciones Unidas para la Agricultura y la Alimentación

Oficina Regional para América Latina y el Caribe

www.rlc.fao.org

Industria de Rendering

Para prevenir la EEB, la Industria de Rendering debe:

- Asegurar el no ingreso de MER en la cadena de alimentación de rumiantes.
- Utilizar parámetros y procedimientos recomendados por OIE para reducir infectividad.
- Mantener registros auditables del proceso.
- Evitar contaminación cruzada en establecimientos multiespecie.
- Mantener separación de circuitos para materiales crudos y cocidos.
- El transporte de las HCH de rumiantes a la industria de piensos debe realizarse en bolsas cerradas (recipientes o envases), identificadas y rotuladas con "Prohibido su uso en alimentación de bovinos, ovinos, caprinos u otros rumiantes."
- Si el transporte de las HCH de rumiantes es a granel, debe realizarse en contenedores cerrados y específicos, debidamente precintados y con un remito que exprese claramente la leyenda "Prohibido su uso en alimentación de bovinos, ovinos, caprinos u otros rumiantes".

CONSEJOS

No alimentar a rumiantes con HCH de rumiantes o mamíferos.

Parámetros de Rendering (OIE): *133°C, 3 bares de presión, 20 minutos, tamaño partícula inferior a 50 mm. Se reduce infecciosidad.*

Sistema de Fiscalización: *Debe establecerse de manera oficial, sistematizado y documentado.*

Sistema de Autocontrol: *El proceso de elaboración debe ser controlado por la empresa con registros auditables.*

Más información en:
www.rlc.fao.org/es/prioridades/transfron/eeb/default.htm

Exportaciones Cárnicas

Apoyo logístico en las exportaciones cárnicas a mercados internacionales
(Mercado Asiático, específicamente a Vietnam).

La misma fue realizada por la Planta de Sacrificio MERCARNE, SRL, logrando enviar el furgón número dos (2) de carne bovina, el 08 de septiembre de 2014.

Furgón No. 2

Especie	Producto	Cantidad	Peso	Toneladas	Valor Comercial
Bovina	Cortes y Vísceras de Res	**1,400** cajas	**61, 576.13** libras	**27.98T**	**RD$4,532,880.36**

Dicho furgón es consignado a la Empresa DAI CAC COMPANY LIMITED y partió del Puerto Multimodal Caucedo hacia el Puerto de Vietnam.

RELACION DE LOS INFORMES MENSUALES DE LOS INSPECTORES DE LAS PLANTAS DE SACRIFICIO, CORRESPONDIENTE AL MES DE SEPTIEMBRE 2014:

MATADERO SUPLIDORA DE CARNE A & B – GRUPO ALONZO

PERIODO COMPRENDIDO: 01 al 30 de septiembre, 2014

N°. DIAS DE SACRIFICIOS: 23 Días

Animales Sacrificados Especie Bovina

Especie Bovina	Total Sacrificados	% Sexo	Peso Total Bruto (Kg)	Peso Total Canal (Lbs)	Peso Promedio Animal (Lbs)	Total Guías	$\overline{X}$ Animales /Guías	$\overline{X}$ Animales sacrificados/dia	Muestras Enviadas	
									Bruc	TBC
Machos	1,940	45%	445,789	980,736	506	130	33	188	0	6
Hembras	2,390	55%	245,115	539,253	226					
Total General	**4,330**	**100%**	**690,904**	**1,519,989**	**366**					

Decomisos en Bovinos

Total Sacrificados: 4,330

Decomisos	Cantidad	% Decomisos	Causas
Bovino (Canal)	15	0.35%	Treinta (30) bandas a la canal con 5,613lbs por Tuberculosis generalizada, Septicemia y Adherencia
Hígado	907	20.95%	Fasciola Hepática, Tuberculosis y Telangiectasias
Pulmón	294	6.79%	Tuberculosisr, abscesos, necrosis y parasistos
Cabeza	55	1.27%	Tuberculosis, tumores oculares y miasis
Riñón	70	1.62%	Infarto, necroticos y Tuberculosis
Corazón	35	0.81%	Tuberculosis y Septicemia
Bazo	26	0.60%	Esplenomegalia y Septicemia
Patas	34	0.79%	Tuberculosis y Miasis
Lengua	34	0.79%	Tuberculosis generalizada
Panza	10	0.23%	Septicemia
Mondongo	10	0.23%	Tuberculosis y Septicemia
Vísceras	12	0.28%	Septicemia
Piel	0	0.00%	
Total General	**1,502**	**34.69%**	

Dr. Luis Martínez
Inspector

MATADERO COMERCIAL GANADERA- GRUPO ALONZO

PERIODO COMPRENDIDO: 01 al 30 de septiembre, 2014

N°. DIAS DE SACRIFICIOS: 21 Días

Animales Sacrificados Especie Bovina

Especie Bovina	Total Sacrificados	% Sexo	Peso Total Bruto (Kg)	Peso Total Canal (Lbs)	Peso Promedio Animal (Lbs)	Total Guías	X̄ Animales /Guías	X̄ Animales sacrificados/dia	Muestras Enviadas	
									Bruc	TBC
Machos	1,785	59%	837,847	996,265	558	159	19	144	0	6
Hembras	1,230	41%	432,027	435,398	354					
Total General	**3,015**	**100%**	**1,269,874**	**1,431,663**	**456**					

Decomisos en Bovinos

Total Sacrificados 3,015

Decomisos	Cantidad	% Decomisos	Causas
Bovino (Canal)	4	0.13%	Ocho (8) bandas a la canal con 1,195lbs Tuberculosis Generalizada
Hígado	150	4.98%	Abscesos, Hemorragias y Presencia de Fasciola Hepática
Pulmón	89	2.95%	Abscesos Pulmonares, Neumonia y Presencia de lesiones compatibles con Tuberculosis
Cabeza	7	0.23%	Infecciones oculares, Abcesos, golpes y tumores
Riñón	72	2.39%	Abscesos, Rinitis y Nefrosis
Corazón	9	0.30%	Abcesos y Pericarditis.
Bazo	47	1.56%	Hemorragias, Lesiones producidas por Esplenomegalia y Abscesos
Patas	0	0.00%	
Lengua	7	0.23%	Heridas, Abscesos y Laceraciones.
Panza	0	0.00%	
Mondongo	6	0.20%	Perforaciones con objetos extraños, Abscesos y Adherencias
Vísceras	0	0.00%	
Piel	0	0.00%	
Total General	**391**	**12.97%**	

Dr. Félix Sánchez
Inspector

MATADERO AGROPECUARIA SANTO DOMINGO

PERIODO COMPRENDIDO: 01 al 30 de septiembre, 2014

N°. DIAS DE SACRIFICIOS: 25 Días

Animales Sacrificados Especie Bovina

Especie Bovina	Total Sacrificados	% Sexo	Peso Total Bruto (Kg)	Peso Total Canal (Lbs)	Peso Promedio Animal (Lbs)	Total Guías	X̄ Animales /Guías	X̄ Animales sacrificados/dia	Muestras Enviadas	
									Bruc	TBC
Machos	1,119	39%	244,629	539,310	482	138	21	115	0	6
Hembras	1,765	61%	285,364	629,115	356					
Total General	**2,884**	**100%**	**529,993**	**1,168,425**	**419**					

Decomisos en Bovinos

Total Sacrificados: 2,884

Decomisos	Cantidad	% Decomisos	Causas
Bovino (Canal)	6	0.21%	Doce (12) bandas a la canal con 2,650lbs por Tuberculosis Generalizada
Hígado	671	23.27%	Presencia de Fasciola Hepática
Pulmón	134	4.65%	Hemorragia y Tuberculosis
Cabeza	8	0.28%	Abscesos
Riñón	35	1.21%	Nefritis
Corazón	17	0.59%	Abscesos
Bazo	20	0.69%	Presencia de Esplenomegalia
Patas	77	2.67%	Insalubres
Lengua	8	0.28%	Abscesos y contaminacion
Panza	14	0.49%	Presencia de Peritonitis
Mondongo	13	0.45%	Insalubres
Vísceras	9	0.31%	Insalubres
Piel	0	0.00%	
Total General	1,012	35.09%	

Dra. Ludovica Vásquez
Inspectora

MATADERO AGROPECUARIA SANTO DOMINGO

PERIODO COMPRENDIDO: 01 al 30 de septiembre, 2014

N°. DIAS DE SACRIFICIOS: 12 Días

Animales Sacrificados Especie Porcina

Total Porcinos Sacrificados	Peso Total Bruto (Kg)	Peso Total Canal (Lbs)	Peso Promedio Animal (Lbs)	Total Guías	$\overline{X}$ Animales /Guías	$\overline{X}$ Animales sacrificados/dia
609	44,173	97,385	160	12	51	51

Dra. Ludovica Vásquez
Inspectora

MATADERO AGROEMPRESA QUIÑONES

PERIODO COMPRENDIDO: 01 al 31 de mayo, 2014

N°. DIAS DE SACRIFICIOS: 17 Días

Animales Sacrificados Especie Bovina

Especie Bovina	Total Sacrificados	% Sexo	Peso Total Bruto (Kg)	Peso Total Canal (Lbs)	Peso Promedio Animal (Lbs)	Total Guías	$\overline{X}$ Animales /Guías	$\overline{X}$ Animales sacrificados/dia	Muestras Enviadas	
									Bruc	TBC
Machos	415	86%	185,156	223,928	540					
Hembras	70	14%	18,185	23,590	337	**20**	**24**	**29**	**0**	**0**
Total General	**485**	**100%**	**203,341**	**247,518**	**438**					

Decomisos en Bovinos

Total Sacrificados 485

Decomisos	Cantidad	% Decomisos	Causas
Bovino (Canal)		0.00%	
Hígado	17	3.51%	Presencia de Fasciola Hepática
Pulmón		0.00%	
Cabeza		0.00%	
Riñón		0.00%	
Corazón		0.00%	
Bazo		0.00%	
Patas		0.00%	
Lengua		0.00%	
Panza		0.00%	
Mondongo		0.00%	
Vísceras		0.00%	
Piel		0.00%	
Total General	**17**	**3.51%**	

Dra. Ángela Ferreras
Inspectora

MATADERO AGROEMPRESA QUIÑONES

PERIODO COMPRENDIDO: 01 al 30 de septiembre, 2014

N°. DIAS DE SACRIFICIOS: 8 Días

Animales Sacrificados Especie Porcina

Total Porcinos Sacrificados	Peso Total Bruto (Kg)	Peso Total Canal (Lbs)	Peso Promedio Animal (Lbs)	Total Guías	$\overline{X}$ Animales /Guías	$\overline{X}$ Animales sacrificados/dia
108	11,578	21,719	201	0	0	14

Observación: No se reportaron Guías de Movilización debido a que los animales son procedentes de Santo Domingo Norte y Este.

Dra. Ángela Ferreras
Inspectora

MATADERO PRODUCTOS CHEF

PERIODO COMPRENDIDO: **01 al 30 de septiembre, 2014**

N°. DIAS DE SACRIFICIOS: **11 Días**

Animales Sacrificados Especie Bovina

Especie Bovina	Total Sacrificados	% Sexo	Peso Total Bruto (Kg)	Peso Total Canal (Lbs)	Peso Promedio Animal (Lbs)	Total Guías	$\overline{X}$ Animales /Guías	$\overline{X}$ Animales sacrificados/dia	Muestras Enviadas	
									Bruc	TBC
Machos	325	98%	340,225	154,648	466					
Hembras	7	2%	5,895	2,674	382	15	22	30	0	0
Total General	332	100%	346,120	157,322	424					

Decomisos en Bovinos

Total Sacrificados: 332

Decomisos	Cantidad	% Decomisos	Causas
Bovino (Canal)		0.00%	
Hígado	30	9.04%	Presencia de Fasciola Hepática y Abscesos
Pulmón		0.00%	
Cabeza		0.00%	
Riñón		0.00%	
Corazón		0.00%	
Bazo		0.00%	
Patas		0.00%	
Lengua		0.00%	
Panza		0.00%	
Mondongo		0.00%	
Vísceras		0.00%	
Piel		0.00%	
Total General	30	9.04%	

Dr. Buenaventura Matos
Inspector

MATADERO PRODUCTOS CHEF

PERIODO COMPRENDIDO: **01 al 30 de septiembre, 2014**

N°. DIAS DE SACRIFICIOS: **21 Días**

Animales Sacrificados Especie Porcina

Total Porcinos Sacrificados	Peso Total Bruto (Kg)	Peso Total Canal (Lbs)	Peso Promedio Animal (Lbs)	Total Guías	$\overline{X}$ Animales /Guías	$\overline{X}$ Animales sacrificados/dia
3,757	657,514	1,446,530	385	63	60	179

Decomisos en Porcinos

Total Sacrificados 3,757

Decomisos	Cantidad	% Decomisos	Causas
Porcino (Canal)		0.00%	
Hígado	59	1.57%	Abscesos
Pulmón	59	1.57%	Lesiones provocadas por Enfisema Pulmonar y abscesos
Corazón	59	1.57%	Hemorragias por Traumas.
Riñón	118	3.14%	Nefritis
Cabeza	7	0.19%	Parasitos y Abscesos
Bazo	59	1.57%	Hipertrofia
Lengua	7	0.19%	Lesiones provocadas por Pododermatitis
Patas	7	0.19%	Infecciones Bacterinas
Panza	31	0.83%	Lesiones
Mondongo	59	1.57%	Lesiones
Vísceras	31	0.83%	Insalubres
Piel		0.00%	
Total General	496	13.20%	

Dr. Buenaventura Matos
Inspector

MATADERO ISIDRO SANTOS

PERIODO COMPRENDIDO: 01 al 30 de septiembre, 2014

N°. DIAS DE SACRIFICIOS: 3 Días

Animales Sacrificados Especie Bovina

Especie Bovina	Total Sacrificados	% Sexo	Peso Total Bruto (Kg)	Peso Total Canal (Lbs)	Peso Promedio Animal (Lbs)	Total Guías	$\overline{X}$ Animales /Guías	$\overline{X}$ Animales sacrificados/dia	Muestras Enviadas	
									Bruc	TBC
Machos	29	100%	7,054	15,519	535					
Hembras	0	0%	0	0	0	3	10	10	0	0
Total General	29	100%	7,054	15,519	535					

Decomisos en Bovinos

Total Sacrificados: 29

Decomisos	Cantidad	% Decomisos	Causas
Bovino (Canal)		0.00%	
Hígado	1	3.45%	Presencia de Fasciola Hepática y Abscesos
Pulmón		0.00%	
Cabeza		0.00%	
Riñón		0.00%	
Corazón		0.00%	
Bazo		0.00%	
Patas		0.00%	
Lengua		0.00%	
Panza		0.00%	
Mondongo		0.00%	
Vísceras		0.00%	
Piel		0.00%	
Total General	1	3.45%	

Dra. Claudina Báez
Inspectora

MATADERO ISIDRO SANTOS

PERIODO COMPRENDIDO: 01 al 30 de septiembre, 2014

N°. DIAS DE SACRIFICIOS: 26 Días

Animales Sacrificados Especie Porcina

Total Porcinos Sacrificados	Peso Total Bruto (Kg)	Peso Total Canal (Lbs)	Peso Promedio Animal (Lbs)	Total Guías	$\overline{X}$ Animales /Guías	$\overline{X}$ Animales sacrificados/dia
1,390	100,566	221,250	159	18	77	53

Dra. Claudina Báez
Inspectora

MATADERO MERCARNE

PERIODO COMPRENDIDO: 01 al 30 de septiembre, 2014

N°. DIAS DE SACRIFICIOS: 21 Días

Animales Sacrificados Especie Bovina

Especie Bovina	Total Sacrificados	% Sexo	Peso Total Bruto (Kg)	Peso Total Canal (Lbs)	Peso Promedio Animal (Lbs)	Total Guías	$\overline{X}$ Animales /Guías	$\overline{X}$ Animales sacrificados/dia	Muestras Enviadas	
									Bruc	TBC
Machos	980	52%	281,262	522,340	533	115	16	90	0	3
Hembras	909	48%	195,525	340,875	375					
Total General	**1,889**	**100%**	**476,787**	**863,215**	**454**					

Decomisos en Bovinos

Total Sacrificados 1,889

Decomisos	Cantidad	% Decomisos	Causas
Bovino (Canal)	2	0.11%	Cuatro (4) bandas a la canal con 610lbs por Tuberculosis Generalizada
Hígado	79	4.18%	Fasciolosis, Parasitosis, tumores parasitos y abscesos
Pulmón	18	0.95%	Abscesos, tumores y parasitos
Cabeza	9	0.48%	Papilomas e Inflamacion
Riñón	40	2.12%	Calculos Renales y Abscesos
Corazón	17	0.90%	Parasitosis, inflamacion y Abceso
Bazo	11	0.58%	Esplenomegalia
Patas	28	1.48%	Putrefacción
Lengua	10	0.53%	Inflamacion y Tuberculosis
Panza	0	0.00%	
Mondongo	11	0.58%	Adherencia y Tuberculosis
Vísceras	0	0.00%	
Piel	0	0.00%	
Total General	**225**	**11.91%**	

Dr. Juan Pablo Encarnación
Inspector

MATADERO SAGAMA

PERIODO COMPRENDIDO: 01 al 30 de septiembre, 2014

N°. DIAS DE SACRIFICIOS: 25 Días

Animales Sacrificados Especie Bovina

Especie Bovina	Total Sacrificados	% Sexo	Peso Total Bruto (Kg)	Peso Total Canal (Lbs)	Peso Promedio Animal (Lbs)	Total Guías	$\overline{X}$ Animales /Guías	$\overline{X}$ Animales sacrificados/dia	Muestras Enviadas	
									Bruc	TBC
Machos	656	56%	179,744	321,560	490	**63**	**19**	**47**	**0**	**5**
Hembras	516	44%	162,540	162,680	315					
Total General	**1,172**	**100%**	**342,284**	**484,240**	**403**					

Decomisos en Bovinos

Total Sacrificados 1,172

Decomisos	Cantidad	% Decomisos	Causas
Bovino (Canal)	3	0.26%	Seis (6) bandas a la canal con 965lbs por Tuberculosis
Hígado	151	12.88%	Presencia de Fasciola Hepática y Hemorragias
Pulmón	20	1.71%	Absceso y Hemorragias
Cabeza	3	0.26%	Absceso
Riñón	10	0.85%	Nefriti
Corazón	4	0.34%	Hemorragias
Bazo	8	0.68%	Esplenomegalia
Patas	12	1.02%	Insalubres y fracturas
Lengua	3	0.26%	Contaminacion y abcesos
Panza	16	1.37%	Peritonitis y mal estado
Mondongo	12	1.02%	Mal estado
Vísceras	8	0.68%	Hemorragias
Piel	0	0.00%	
Total General	**250**	**21.33%**	

Dr. Andrés Selmo Moreno
Inspector

MATADERO SAGAMA

PERIODO COMPRENDIDO: 01 al 30 de septiembre, 2014

N°. DIAS DE SACRIFICIOS: 26 Días

Animales Sacrificados Especie Porcina

Total Porcinos Sacrificados	Peso Total Bruto (Kg)	Peso Total Canal (Lbs)	Peso Promedio Animal (Lbs)	Total Guías	$\overline{X}$ Animales /Guías	$\overline{X}$ Animales sacrificados/dia
7,145	678,775	1,178,925	165	98	73	275

Dr. Andrés Selmo Moreno
Inspector

MATADERO LOS TRES BRAZOS

PERIODO COMPRENDIDO: 01 al 30 de septiembre, 2014

N°. DIAS DE SACRIFICIOS: 26 Días

Animales Sacrificados Especie Bovina

Especie Bovina	Total Sacrificados	% Sexo	Peso Total Bruto (Kg)	Peso Total Canal (Lbs)	Peso Promedio Animal (Lbs)	Total Guías	X̄ Animales /Guías	X̄ Animales sacrificados/dia	Muestras Enviadas	
									Bruc	TBC
Machos	325	68%	81,250	178,750	550	24	20	18	0	4
Hembras	154	32%	27,300	60,060	390					
Total General	**479**	**100%**	**108,550**	**238,810**	**470**					

Decomisos en Bovinos

Total Sacrificados 479

Decomisos	Cantidad	% Decomisos	Causas
Bovino (Canal)		0.00%	
Hígado	20	4.18%	Presencia de Fasciola Hepática
Pulmón	10	2.09%	Lesiones Compatibles con Tuberculosis y Hemorragias
Cabeza		0.00%	
Riñón		0.00%	
Corazón		0.00%	
Bazo		0.00%	
Patas		0.00%	
Lengua		0.00%	
Panza		0.00%	
Mondongo		0.00%	
Vísceras		0.00%	
Piel		0.00%	
Total General	**30**	**6.26%**	

Dr. Ramón Almonte Mogena
Inspector

MATADERO LOS TRES BRAZOS

PERIODO COMPRENDIDO: 01 al 30 de septiembre, 2014

N°. DIAS DE SACRIFICIOS: 26 Días

Animales Sacrificados Especie Porcina

Total Porcinos Sacrificados	Peso Total Bruto (Kg)	Peso Total Canal (Lbs)	Peso Promedio Animal (Lbs)	Total Guías	$\overline{X}$ Animales /Guías	$\overline{X}$ Animales sacrificados/dia
3,160	23,700	52,140	17	30	105	122

Dr. Ramón Almonte Mogena
Inspector

MATADERO TAVARES

PERIODO COMPRENDIDO: 01 al 30 de septiembre, 2014

N°. DIAS DE SACRIFICIOS: 25 Días

Animales Sacrificados Especie Porcina

Total Porcinos Sacrificados	Peso Total Bruto (Kg)	Peso Total Canal (Lbs)	Peso Promedio Animal (Lbs)	Total Guías	$\overline{X}$ Animales /Guías	$\overline{X}$ Animales sacrificados/dia
3,333	249,348	548,565	165	61	55	128

Dr. Odalis Romero
Inspector

MATADERO AGROPECUARIA BOHÍO

PERIODO COMPRENDIDO: 01 al 30 de septiembre, 2014

N°. DIAS DE SACRIFICIOS: 25 Días

Animales Sacrificados Especie Porcina

Total Porcinos Sacrificados	Peso Total Bruto (Kg)	Peso Total Canal (Lbs)	Peso Promedio Animal (Lbs)	Total Guías	$\overline{X}$ Animales /Guías	$\overline{X}$ Animales sacrificados/dia
4,418	332,939	732,465	166	72	61	177

Dr. Odalis Romero
Inspector

MATADERO AGROPECUARIA FERNÁNDEZ MUÑOZ

(AGROFEM, Santiago)

PERIODO COMPRENDIDO: 01 al 30 de septiembre, 2014

N°. DIAS DE SACRIFICIOS: 3 Días

Animales Sacrificados Especie Bovina

Especie Bovina	Total Sacrificados	% Sexo	Peso Total Bruto (Kg)	Peso Total Canal (Lbs)	Peso Promedio Animal (Lbs)	Total Guías	$\overline{X}$ Animales /Guías	$\overline{X}$ Animales sacrificados/dia	Muestras Enviadas	
									Bruc	TBC
Machos	15	100%	7,382	8,628	575					
Hembras	0	0%	0	0	0	1	15	15	0	0
Total General	15	100%	7,382	8,628	575					

Decomisos en Bovinos

Total Sacrificados: 0

Decomisos	Cantidad	% Decomisos	Causas
Bovino (Canal)			
Hígado			
Pulmón			
Cabeza			
Riñón			
Corazón			
Bazo			
Patas			
Lengua			
Panza			
Mondongo			
Vísceras			
Piel			
Total General	0		

Observación

- No se reportaron decomisos.
- En la Especie Bovina No se reportaron Guías de Movilización ya que los animales son de producción propia.

Dr. Manuel Núñez
Inspector

MATADERO AGROPECUARIA FERNÁNDEZ MUÑOZ
(AGROFEM, Santiago)

PERIODO COMPRENDIDO: 01 al 30 de septiembre, 2014

N°. DIAS DE SACRIFICIOS: 21 Días

Animales Sacrificados Especie Porcina

Total Porcinos Sacrificados	Peso Total Bruto (Kg)	Peso Total Canal (Lbs)	Peso Promedio Animal (Lbs)	Total Guías	$\overline{X}$ Animales /Guías	$\overline{X}$ Animales sacrificados/dia
3,363	394,228	655,590	195	4	841	160

Decomisos en Porcinos

Total Sacrificados 3,363

Decomisos	Cantidad	% Decomisos	Causas
Porcino (Canal)		0.00%	
Hígado		0.00%	
Pulmón	9	0.27%	Neumonia
Corazón	2	0.06%	Otitis
Riñón		0.00%	
Cabeza		0.00%	
Bazo		0.00%	
Lengua		0.00%	
Patas		0.00%	
Panza		0.00%	
Mondongo		0.00%	
Vísceras	5	0.15%	Abscesos
Piel		0.00%	
Total General	16	0.48%	

Observación:

- En la Especie Porcina el poco reporte de Guías de Movilización es debido a que los animales son de producción propia.

Dr. Manuel Núñez
Inspector

MATADERO AGROPECUARIA FERNÁNDEZ MUÑOZ

(AGROFEM, Santiago)

PERIODO COMPRENDIDO: 01 al 30 de septiembre, 2014

N°. DIAS DE SACRIFICIOS: 4 Días

Animales Sacrificados Especie Ovina y Caprina

Especie	Total Sacrificados	% Sexo	Peso Total Bruto (Kg)	Peso Total Canal (Lbs)	Peso Promedio Animal (Lbs)	$\overline{X}$ Animales sacrificados/dia
Ovinos	37	53%	940	925	25	
Caprinos	33	47%	740	825	25	**18**
Total General	**70**	**100%**	**1,680**	**1,750**	**38**	

Dr. Manuel Núñez
Inspector

MATADERO INDUVECA
(La Vega)

PERIODO COMPRENDIDO: 01 al 30 de septiembre, 2014

N°. DIAS DE SACRIFICIOS: 12 Días

Animales Sacrificados Especie Porcina

Total Porcinos Sacrificados	Peso Total Bruto (Kg)	Peso Total Canal (Lbs)	Peso Promedio Animal (Lbs)	Total Guías	$\overline{X}$ Animales /Guías	$\overline{X}$ Animales sacrificados/dia
8,050	854,590	1,443,665	179	188	43	671

Decomisos en Porcinos

Total Sacrificados: 8,050

Decomisos	Cantidad	% Decomisos	Causas
Porcino (Canal)		0.00%	
Hígado	774	9.61%	Abscesos y parasitosis
Pulmón	3,364	41.79%	Micoplasma y Ascaridiasis
Corazón	437	5.43%	Lesiones y hemorragias
Riñón		0.00%	
Cabeza	3	0.04%	Abscesos
Bazo	273	3.39%	Hipertrofia
Lengua		0.00%	
Patas		0.00%	
Panza		0.00%	
Mondongo	158	1.96%	Lesiones
Vísceras		0.00%	
Piel		0.00%	
Total General	5,009	62.22%	

Dr. David Helena
Inspector

RESUMEN DE LOS ANIMALES SACRIFICADOS EN LOS MATADEROS CORRESPONDIENTE AL MES DE SEPTIEMBRE DE 2014:

Animales Sacrificados Especie Bovina

Especie Bovina	Total Sacrificados	% Sexo	Peso Total Bruto (Kg)	Peso Total Canal (Lbs)	Peso Promedio Animal (Lbs)	Muestras Enviadas	
						Bruc	TBC
Machos	7,589	52%	2,610,338	3,941,684	519	0	30
Hembras	7,041	48%	1,371,951	2,193,645	312		
Total General	**14,630**	**100%**	**3,982,289**	**6,135,329**	**415**		

Decomisos en Bovinos

Total Sacrificados: 14,630

Decomisos	Cantidad	% Decomisos	Principales Causas
Bovino (Canal)	30	0.21%	Tuberculosis Generalizada, Muerte y Descomposicion
Hígado	2026	13.85%	Presencia de Fasciola Hepática, Lesiones provocadas por Telangectasia, Abscesos y Tuberculosis
Pulmón	565	3.86%	Presencia de lesiones compatibles con Tuberculosis, Hemorragia por el Sacrificio y Abscesos Pulmonares
Cabeza	82	0.56%	Desplendimiento e Infecciones en los Cuernos, Infecciones oculares y Golpes
Riñón	227	1.55%	Abscesos y Rinitis
Corazón	82	0.56%	Lesiones producidas por Esplenitis y Abscesos, Lesiones producidas por Esplenomegalia
Bazo	112	0.77%	Esplenomegalia, Lesiones producidas por Esplenitis y Abscesos
Patas	151	1.03%	Lesiones producidas por desprendimiento de pezuña, Lesiones producidas por fracturas, infecciones, Lesiones por heridas, inflamaciones
Lengua	62	0.42%	Heridas y Laceraciones.
Panza	40	0.27%	Tuberculosis Generalizada y Peritonitis
Mondongo	52	0.36%	Adherencias y perforaciones por objetos extraños.
Vísceras	29	0.20%	Por muerte y descomposición del animal
Piel	0	0.00%	
Total General	3,458	23.64%	

Animales Sacrificados Especie Porcina

Total Porcinos Sacrificados	Peso Total Bruto (Kg)	Peso Total Canal (Lbs)	Peso Promedio Animal (Lbs)
35,333	**3,347,410**	**6,398,234**	**181**

Decomisos en Porcinos

Total Sacrificados: 35,333

Decomisos	Cantidad	% Decomisos	Causas
Porcino (Canal)	0	0.00%	
Hígado	833	2.36%	Abscesos
Pulmón	3,432	9.71%	Lesiones provocadas por Enfisema Pulmonar y abscesos
Corazón	498	1.41%	Hemorragias por Traumas.
Riñón	118	0.33%	Nefritis
Cabeza	10	0.03%	Orejas atrofiadas, Otohematoma, Parasitos y Abscesos
Bazo	332	0.94%	Hipertrofia
Lengua	7	0.02%	Lesiones provocadas por Pododermatitis
Patas	7	0.02%	Infecciones Bacterinas
Panza	31	0.09%	Lesiones
Mondongo	217	0.61%	Lesiones
Vísceras	36	0.10%	Lesiones y Nodulos
Piel	0	0.00%	
Total General	**5,521**	**15.63%**	

RESUMEN DE LAS GUIAS DE MOVILIZACION:

Especie Animal	Total Sacrificados/ Especie	Total Guías de Movilizacion Animales	Promedio Animales por Guía
Bovinos	14,630	668	22
Porcinos	35,333	546	65
Total General	**49,963**	**1,214**	**43**

Animales Sacrificados Especie Ovina y Caprina

Especie	Total Sacrificados	% Sexo	Peso Total Bruto (Kg)	Peso Total Canal (Lbs)	Peso Promedio Animal (Lbs)	$\overline{X}$ Animales sacrificados/dia
Ovinos	37	53%	940	925	25	
Caprinos	33	47%	740	825	25	**18**
Total General	**70**	**100%**	**1,680**	**1,750**	**38**	

RESUMEN ANIMALES SACRIFICADOS ESPECIE BOVINA POR MATADEROS

MATADEROS	TOTAL DE SACRIFICIO	% SEXO		PESO TOTAL BRUTO (KG)
		MACHOS	HEMBRAS	
Suplidora de Carne A y B - Grupo Alonzo	4,330	45%	55%	690,904
Comercial Ganadera - Grupo Alonzo	3,015	59%	41%	1,269,874
Agropecuaria Santo Domingo	2,884	39%	61%	529,993
Agroempresa Quiñones	485	86%	14%	203,341
Productos Chef	332	98%	2%	346,120
Isidro Santos	29	100%	0%	7,054
Mercarne	1,889	52%	48%	476,787
Sagama	1,172	56%	44%	342,284
Los Tres Brazos	497	68%	32%	108,550
Agropecuaria Fernández Muñoz	15	100%	0%	7,382
Total General	**14,648**	**52%**	**48%**	**3,982,289**

RESUMEN DE LOS RESULTADOS DE MUESTRAS ENVIADAS AL LABORATORIO VETERINARIO CENTRAL PARA REALIZACIÓN DE PRUEBAS DE TUBERCULOSIS BOVINA CORRESPONDIENTE AL MES DE SEPTIEMBRE–2014:

TBC Resultados Histopatológico Positivos	TBC Resultados Histopatológico Negativos	TBC Resultados Bacteriológicos Positivos	TBC Resultados Bacteriológicos Negativos	Total de Pruebas Procesadas
16	10	18	7	**51**

Resultados Leucosis Bovina
2